Marmaris Ticaret Odası Yayın Organı

GÜNLÜK

2023 | Yıl: 11 | Sayı:13

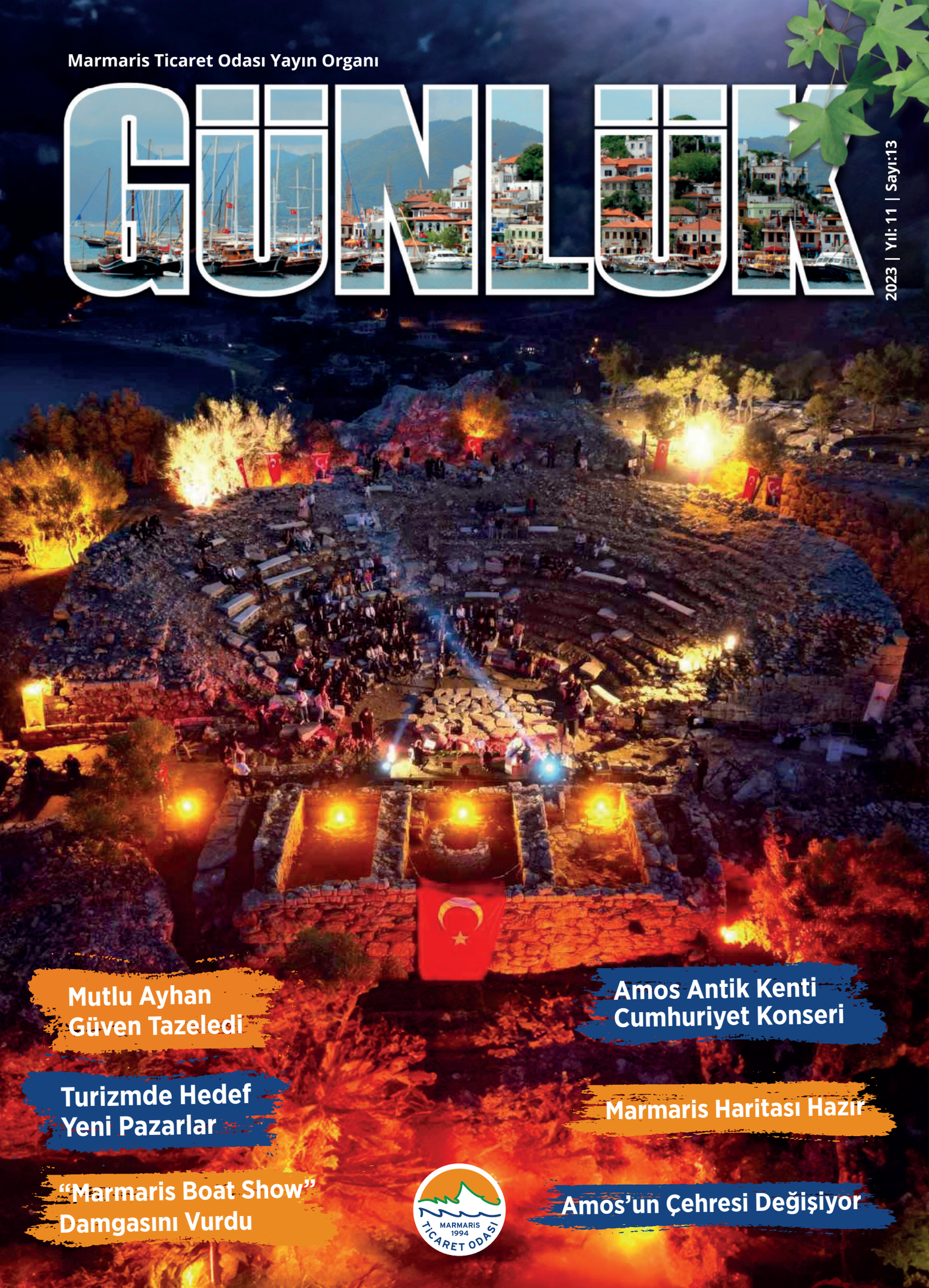

Mutlu Ayhan Güven Tazeledi

Turizmde Hedef Yeni Pazarlar

"Marmaris Boat Show" Damgasını Vurdu

Amos Antik Kenti Cumhuriyet Konseri

Marmaris Haritası Hazır

Amos'un Çehresi Değişiyor

MARMARIS 1994 TİCARET ODASI

Tüccar, milletin emek ve üretiminin kıymetlendirilmesi için eline ve zekasına güvenilen ve bu güvene layık olduğunu göstermesi gereken kişidir...

Gazi Mustafa Kemal Atatürk

Misyon & Vizyon

Misyonumuz

5174 sayılı TOBB yasası ile kurulmuş olan Marmaris Ticaret Odası sürekli gelişen katma değer yaratan ve özgün bir kentleşme için mevcut yasa ve mevzuatlar çerçevesinde görevlerini yerine getirir.
Üyelerine kaliteli hizmet ilkelerinden ödün vermeden %100 Üye memnuniyetini hedefleyen odamız misyonu:

- Akredite oda olarak her alanda hizmetlerini verirken dünya standartlarına ulaşmak,
- Üyelerine, müşterilerine ve paydaşlarına kaliteli hizmet sunmak,
- Marmaris Yarımadasında ticari faaliyetlerin artırılmasına katkı sağlayarak ticareti geliştirmek,
- Üyelerinin sektördeki ulusal ve uluslararası rekabet edebilirliğini artırmak,
- Üyelerine Hukuki ve Mali konularda danışmanlık yapmak,
- Üyelerin yerel ve uluslararası ölçekte tanıtımını yapabilmek,
- Çalışanlarının ve üyelerinin eğitim, proje, ARGE, inovasyon, dış ticaret, girişimcilik gibi konularda ihtiyaçlarını karşılamak ve Üyelerinin bulunduğu bölgelerden "her üyeye bir proje" sloganıyla proje üretmelerini sağlamak, böylelikle her sektörde katma değer yaratacak projeler üretmek.

Vizyonumuz

Muğla ili Marmaris ilçesinde kurulan Marmaris Ticaret Odası yörenin doğal kültürel ve tarihi zenginliklerini koruyarak ekonomik büyümeyi sağlamayı benimser ve üyelerinin ekonomik durumunun gelişmesine yardımcı olarak yaşam kalitesini yükseltmeyi sürekli önde tutar.

- Bu ilkeleri koruyarak üye memnuniyetini esas alırken meslek ahlakı ve güveni tesis eden sosyal sorumluluk bilinci içerisinde bölgesinde lider bir oda olmayı amaçlamak,
- Marmaris'e ait tüm değerleri ortaya çıkaran, koruyucusu olan, kente ait ticari hayatın gelişimini sağlayan, üyelerinin vetüm paydaşlarının gözünde değerli ve sosyal sorumluluk bilinci içerisinde bir kurum olmak,
- Ticari ortaklıklara öncülük etmek,
- Küresel gelişmeleri yakından izlemek ve üyelerine aktarmak,
- Yönetişim kavramını üyeleriyle birlikte uygulayan bir oda olmak,
- Akreditasyonunu tamamlamış, AB normlarında uluslar arası bir oda olmak,
- Girişimciliği özendiren ve destekleyen bir oda olmak.
- Odamızın ve Marmaris'in marka değeri olmasını sağlamak ve Üyelerinin katılımcılığını arttırmak için faaliyetler düzenleyen bir oda olmak.

MARMARİS TİCARET ODASI'NIN İLKELERİ

Sosyal Sorumluluk | Toplumsal Duyarlılık | Eğitime Duyarlılık | Farkındalık | Yenilikçi Olmak
Hizmet Odaklılık | Üye Memnuniyetini Önde Tutmak | Kamu Yararını Gözetmek | Öncü Olmak
Tanıtım ve Markalaşma Stratejileri | Güven Uyandırmak | Girişimci Olmak | Çevreye Duyarlılık

M. Rifat Hisarcıklıoğlu

TOBB Yönetim Kurulu Başkanı

Turizm Ülkemizin Altın Sektörü

Turizm sektörü ülkemizde lider sektördür. Pandemi nedeniyle turizmin aldığı büyük darbenin de telafisi için kaynaklarımızı kullanmaktan kaçınmıyoruz.

Türkiye, dünyanın ilk 6 büyük turizm ülkesinden biridir. Bu ülkede birçok turizm çeşidini görebilirsiniz. TOBB olarak turizmi ülkemizin altın sektörü olarak görüyoruz. Kazandırdığı döviz ve bıraktığı katma değer açısından turizm sektörü ülkemizde lider sektördür. Turizmin gelişmesi için büyük gayret içindeyiz. TOBB bünyesinde kurduğumuz Turizm Meclisi'nde tüm taraflar düzenli olarak bir araya geliyoruz. Sektörün sıkıntılarını konuşuyor ve kamu idaresine sunuyoruz. Her şehirde Ticaret Odalarımız kanalıyla turizm sektörünün yanında olduk ve desteklemeye de devam ediyoruz. Geçtiğimiz aylarda yaşanan yangın felaketinin ardından hızla yaraları sarmak için birlikte hareket ettik. Tüm Türkiye seferber olup, dünyanın incisi Marmaris için ihtiyaç dahilinde tüm imkanlarımızı kullandık. İnanıyorum ki kısa zamanda Marmaris eski görünümüne kavuşacaktır.

Pandemi nedeniyle turizmin aldığı büyük darbenin de telafisi için kaynaklarımızı kullanmaktan kaçınmıyoruz. İki defa hayata geçirdiğimiz TOBB Nefes Kredisi ile ticari faaliyetinde sıkıntı yaşayan işletmelerimiz için ekonomik desteğimizi sürdürmeye devam ettik. Türkiye Odalar ve Borsalar Birliği olarak büyük bir aileyiz. Bu ilenin tüm fertlerine gereken desteği vermek boynumuzun borcudur.

S. Mutlu Ayhan

MTO Yönetim Kurulu Başkanı

Yeni Dönemimiz Hayırlı Olsun

Marmaris Ticaret Odası'nın kıymetli üyeleri,

30 Ekim 2022 tarihinde gerçekleşen Odamız Organ Seçimleri sonucu siz değerli üyelerimizin destekleri ile meclis ve meslek komitelerimizde görev alacak ekip arkadaşlarımla birlikte Marmaris Ticaret Odamız'ı önümüzdeki 4 yıl boyunca yönetmeye hak kazanmış bulunmaktayız.

Marmaris Ticaret Odası tarihinde kuruluş seçimi sonrası ilk kez, tek liste ve tek aday olarak seçimlere katılma onurunu yaşatan tüm kıymetli üyelerimize teşekkürü borç bilirim. Seçilen tüm arkadaşlarımızı tebrik eder, Odamız'a ve Marmarisimiz'e hayırlı olmasını dilerim.
Geçtiğimiz dönem Odamız organlarında görev yapmış arkadaşlarımızın tecrübesi, aramıza yeni katılan arkadaşlarımızın heyecanı ile yeni görev süremiz boyunca "Dünya'nın İncisi" Marmarisimiz'e en iyi hizmeti sunabilmek için var gücümüzle çalışacağız.

Seçim sürecimizin birlik ve beraberlik içinde geçmesini sağlayan, oy kullanan kullanmayan tüm üyelerimize bir kez daha teşekkür ederim. Ulu Önder Mustafa Kemal Atatürk'ün yaktığı zafer meşalesini büyük bir onurla taşıdığımız Cumhuriyet'imizin 100. Yılını büyük bir coşkuyla kutladığımız bu yılda Marmaris'imizin geleceği ve refahı için tüm gücümüzle çalışmaya devam edeceğiz. Bu süreçte çalışmalarımıza desteğini esirgemeyen tüm paydaşlarımıza da teşekkür eder, hepinize sevgi ve saygılarımı sunarım.

YÖNETİM KURULU

S. Mutlu AYHAN
Yönetim Kurulu Başkanı

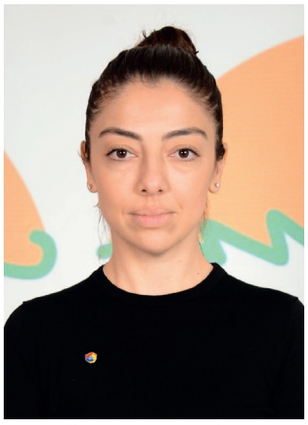

Özgür DERVİS
Yönetim Kurulu
Başkan Yardımcısı

Görkem İNAL
Yönetim Kurulu
Başkan Yardımcısı

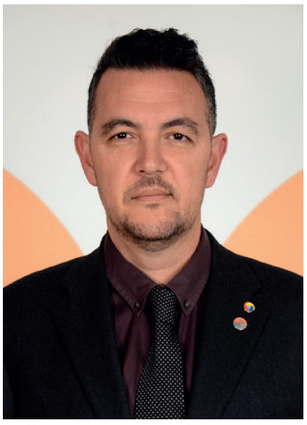

Özgecan ÇETİNKAYA
Yönetim Kurulu Üyesi

Onur TOKMAK
Yönetim Kurulu Üyesi

Mustafa KODAMAN
Yönetim Kurulu Üyesi

Ece BAYSAL
Yönetim Kurulu Üyesi

Gökhan Kemal KAYA
Yönetim Kurulu Üyesi

İdris AKGÜL
Yönetim Kurulu Üyesi

MECLİS

Zekiye İPCİ
Meclis Başkanı

Volkan YAYLALI
Meclis Başkan Yardımcısı

Mehmet Batuhan ÖZÜNAL
Meclis Başkan Yardımcısı

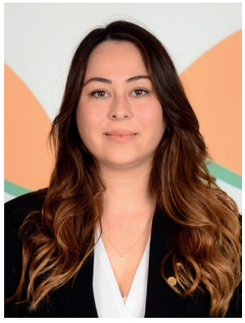

Gülce GÜNDÜ
Meclis Katip Üyesi

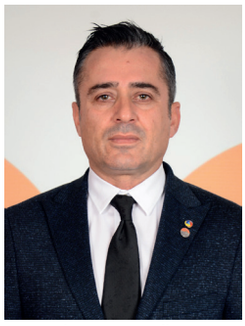

İdris AKGÜL
Meclis Üyesi

Muzaffer ARAVİ
Meclis Üyesi

Harun ASLAN
Meclis Üyesi

Uğur AYDEMİR
Meclis Üyesi

S. Mutlu AYHAN
Meclis Üyesi

Ergün BAĞLI
Meclis Üyesi

Ece BAYSAL
Meclis Üyesi

Şevket CANKURT
Meclis Üyesi

Kamil ÇAKIR
Meclis Üyesi

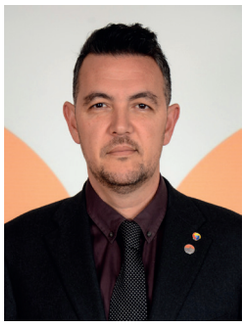

Özgecan ÇETİNKAYA
Meclis Üyesi

Bahaittin DEDEOĞLU
Meclis Üyesi

Murat Erhan DEMİR
Meclis Üyesi

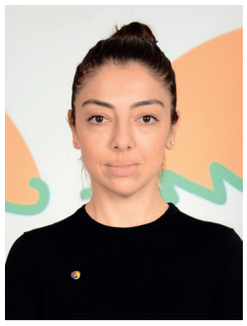

Özgür DERVİS
Meclis Üyesi

Ömer ERDEN
Meclis Üyesi

Melih ERİŞ
Meclis Üyesi

Can Tolga EROĞLU
Meclis Üyesi

MECLİS

Suat ESİN
Meclis Üyesi

Bülent HOROZ
Meclis Üyesi

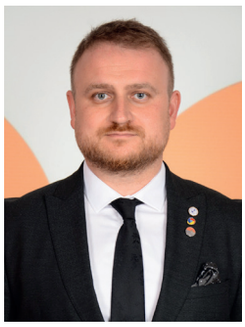

Mustafa Kemal HUZ
Meclis Üyesi

Görkem İNAL
Meclis Üyesi

Ece İNCEKARA
Meclis Üyesi

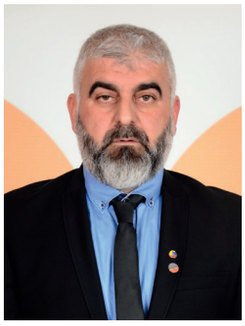

Ramazan KARAVAR
Meclis Üyesi

Gökhan Kemal KAYA
Meclis Üyesi

Mustafa KODAMAN
Meclis Üyesi

Hemran MERDAN
Meclis Üyesi

Zafer ÖZNUR
Meclis Üyesi

Eyüp TANDOĞAN
Meclis Üyesi

Onur TOKMAK
Meclis Üyesi

Faik Caner TORUNOĞULLARI
Meclis Üyesi

Mehmet ÜNAL
Meclis Üyesi

Cüneyt ÜNVER
Meclis Üyesi

DİSİPLİN KURULU ÜYELERİ

Fatih ACAR
Başkan

Nuran ESİN
Üye

Selim BAŞKURT
Üye

Yüksel AYDIN
Üye

Hızır Çağlar BAKÇEK
Üye

Seyit KÜÇÜKBAL
Üye

MESLEK KOMİTELERİ

1.GRUP: TARIM, HAYVAN VE GIDA İMALATI MESLEK GRUBU

MEHMET TARHAN (Başkan)
CENGİZ AKDENİZ (Başkan Yardımcısı)
GÖKHAN KEMAL KAYA (üye)
İDRİS AKGÜL (üye)
FERHAT DÜZTAŞLIK (üye)

2.GRUP: İNŞAAT,İMALAT VE İNŞAAT MALZEMELERİ MESLEK GRUBU

SÜLEYMAN ATILIM ŞENER (Başkan)
FETHİ ERAY IŞIKSAL (Başkan Yardımcısı)
MUSTAFA KEMAL HUZ (üye)
GÖRKEM İNAL (üye)
EYÜP TANDOĞAN (üye)
BAHATTİN DEDEOĞLU (üye)
BÜLENT CANBAZ (üye)

3.GRUP: DAYANIKLI TÜKETİM VE HEDİYELİK EŞYA TOPTAN - PERAKENDE MESLEK GRUBU

GAMZE ÜNSAL KIVRAK (Başkan)
BURAK KARA (Başkan Yardımcısı)
ÖMER ERDEN (üye)
ÖZGÜR DERVİS (üye)
OKAN BELGER (üye)

4.GRUP: GIDA MESLEK GRUBU

OSMAN AKDEMİR (Başkan)
BÜLENT HOROZ (Başkan Yardımcısı)
BATUHAN ÖZÜNAL (üye)
ALİ ÖZENOĞLU (üye)
ECE BAYSAL (üye)
CAN YANIKER (üye)
MUSTAFA GÖKMEN (üye)

5.GRUP: TEKSTİL MESLEK GRUBU

ÖMER KONCA (Başkan)
İBRAHİM HALİL SÖĞÜT (Başkan Yardımcısı)
MUSTAFA KODAMAN (üye)
RAMAZAN KARAVAR (üye)
VOLKAN YAYLALI (üye)
YUNUS KOYUNBAKAN (üye)
MEHMET KARAVAR (üye)

6.GRUP:TAŞIMACILIK, OTOMOTİV, AKARYAKIT VE TEKNİK SERVİS MESLEK GRUBU

METE ÇEÇE (Başkan)
ŞENAY ÖZTÜRK (Başkan Yardımcısı)
ZAFER ÖZNUR (üye)
HARUN ASLAN (üye)
KAMİL ÇAKIR (üye)
GÜL İNCE (üye)
UFUK TUNCEL (üye)

7.GRUP: KUYUMCU VE SAATÇİ MESLEK GRUBU

HEMRAN SEVDAN (Başkan)
GÜLDEMET AKKUŞ (Başkan Yardımcısı)
SEVGİN KARADİNÇ AYHAN (üye)
MUSTAFA SÖYLEMEZ (üye)
MELİH ERİŞ (üye)

8.GRUP: KONAKLAMA MESLEK GRUBU

HASAN PEMBE (Başkan)
ADEM EVCİ (Başkan Yardımcısı)
ZEKİYE İPCİ (üye)
CAN TOLGA EROĞLU (üye)
ONUR TOKMAK (üye)
İBRAHİM TEKİN (üye)
VOLKAN IŞIKLAR (üye)

9.GRUP: YİYECEK, İÇECEK MESLEK GRUBU

NACİ OKAN (Başkan)
TUBA YILMAZ (Başkan Yardımcısı)
MEHMET ÜNAL (üye)
SÜLEYMAN MUTLU AYHAN (üye)
BİRGÜL DEMİR (üye)
GÜLCE GÜNDÜ (üye)
MUSTAFA ÖKTEM (üye)

10.GRUP: FİNANS, MÜHENDİSLİK - MİMARLIK, TEKNOLOJİ MESLEK GRUBU

UĞUR AYDEMİR (Başkan)
TOLGA TURHAN (Başkan Yardımcısı)
ECE İNCEKARA (üye)
MUZAFFER ARAVİ (üye)
SİBEL SAVAŞ (üye)
MEHMET UYSALER (üye)
DEREN UYSAL (üye)

11.GRUP: SAĞLIK, EĞİTİM VE SU SPORLARI MESLEK GRUBU

BAHATTİN DEDEOĞLU (Başkan)
METİN ÖZTÜRK (Başkan Yardımcısı)
CANER TORUNOĞULLARI (üye)
ŞEVKET CANKURT (üye)
SEMA DEMİR HÜNER (üye)
SAVAŞ KONAÇ (üye)
ERTAN KORKMAZ (üye)

12.GRUP: DENİZCİLER MESLEK GRUBU

MURAT KUYUMCU (Başkan)
ONUR TÜMER (Başkan Yardımcısı)
ERGÜN BAĞLI (üye)
MURAT ERHAN DEMİR (üye)
OKAN TAPACIOĞLU (üye)

13.GRUP: SEYAHAT ACENTESİ MESLEK GRUBU

OSMAN ÖZBEK (Başkan)
ALPER ÇALIŞKAN (Başkan Yardımcısı)
CÜNEYT ÜNVER (üye)
İSMAİL AKGÜN (üye)
ÖZGÜR KIZILCA (üye)
SUAT ESİN (üye)
ÖZGECAN ÇETİNKAYA (üye)

GÜNLÜK
Marmaris Ticaret Odası Yayın Organı
Marmaris Ticaret Odası Yayın Organı
2023 - Yıl:11 Sayı:13

MTO
Marmaris Ticaret Odası
Armutalan Mah. 350. Sok. No:5
48700 Marmaris / MUĞLA
Tel: 0 252 417 43 73 - 417 04 69
Faks: 0 252 417 04 83
E-mail: mto@mto.org.tr
www.mto.org.tr

SAHİBİ
T.C. MARMARİS TİCARET ODASI
Adına İmtiyaz Sahibi
S. Mutlu AYHAN

SORUMLU MÜDÜR
Mustafa KODAMAN

GENEL SEKRETER
Taşkın BAYKARA

BASIN VE HALKLA İLİŞKİLER
Yasemin DEMİR

YAYIN KURULU
Özgür DERVİŞ
Özgecan ÇETİNKAYA
Ece İNCEKARA

GRAFİK & TASARIM
US KREATİF
REKLAM & TASARIM AJANSI
Uğur SERİN
info@uskreatif.com

Sürekli Yerel Yayındır.
Yılda 1 (bir) kez yayınlanır.

İÇİNDEKİLER

APİTUR'UN İLK MİSAFİRLERİ 15

MUĞLA KGK YILIN İLK TOPLANTISINI YAPTI 19

APİMUĞLA ŞİRKETİ KURULDU 24

SANATA DESTEĞİMİZ DEVAM EDİYOR 29

MARMARİS TEK YÜREK OLDU 32

TURİZMDE HEDEF YENİ PAZARLAR 38

İSTİHDAMI ARTTIRACAĞIZ 41

İNGİLTERE 2023 İÇİN "DEVAM" DEDİ 43

YURT DIŞI FUARLARI MEYVESİNİ VERDİ 48

BİLİMİN IŞIĞINDA MARMARİS 50

MARMARİS TANITIM FİLMİ ANKARA'DA 53

TEMSİL GÜCÜMÜZ ARTIYOR 56

MARMARİS TURİZMİ İYİYE GİDECEK 60

62 KRAL CHARLES'IN DOĞUM GÜNÜ ANKARA'DA KUTLANDI

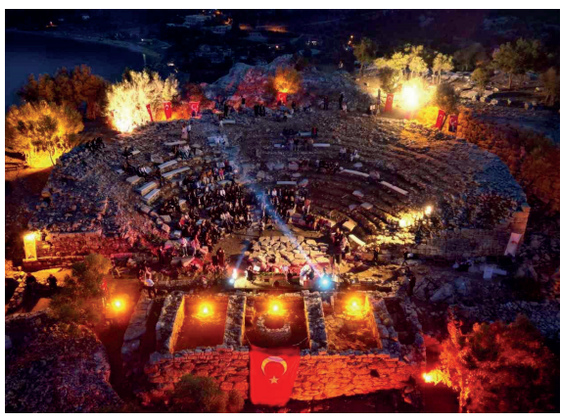

AMOS ANTİK KENTİ CUMHURİYET KONSERİ 79

"MARMARİS BOAT SHOW" DAMGASINI VURDU 82

MUTLU AYHAN GÜVEN TAZELEDİ

Marmaris Ticaret Odası 2022-2026 dönemi Organ Seçimleri, 30 Ekim Pazar günü Sabancı Lisesi'nde tamamlandı.

13 meslek grubunda 35'i meclis üyesi olmak üzere toplam 83 meslek komitesi üyesinin belirlendiği seçime tek aday olarak tek liste ile katılan S. Mutlu Ayhan, 13 sandığın tümünde fire vermeden kazandı. Mavi listeyle seçime giren mevcut oda başkanı S. Mutlu Ayhan 929 üyenin oyunu alarak yeniden Marmaris Ticaret Odası Başkanı seçildi.

Seçim sonrası konuşan S. Mutlu Ayhan, "Marmaris Ticaret Odası kuruluş seçimi sonrası ilk kez tek liste ile 13 farklı sandıkta organ seçimlerimiz gerçekleşti. Tek aday olarak çıkmam konusunda teveccüh gösteren, desteğini esirgemeyen odamızın kıymetli üyelerine teşekkür ediyorum. Marmaris Ticaret Odamızın yeni seçilen meslek komitesi üyelerinin ve meclis üyelerinin Odamıza ve Marmaris'imize hayırlı olmasını diliyorum. Yeni dönemde tüm üyelerimizle işbirliği içerisinde Marmaris'imize en iyi hizmeti sunmak için var gücümüzle çalışacağız" dedi.

SEÇİM SÜRECİ MAZBATANIN ALINMASIYLA SONA ERDİ

Odamızın seçim süreci, İlçe Seçim Kurulu Başkanlığı'ndan seçim mazbatasının alınmasıyla birlikte sona erdi. 30 Ekim 2022 Pazar günü yapılan Marmaris Ticaret Odası Organ Seçimlerine tek aday olarak katılan Yönetim Kurulu Başkanı'mız S. Mutlu Ayhan güven tazeledi. Marmaris İlçe Seçim Kurulu Başkanlığı tarafından kesinleştirilen Oda Organ Seçimleri neticesinde Yönetim Kurulu Başkanı seçilen S. Mutlu Ayhan mazbatasını İlçe Seçim Kurulu Başkanı Hakim Canan Keçeci'den teslim aldı. Mazbata teslim töreninde İlçe Seçim Kurulu Müdürü Ali İhsan Türksoy, MTO Meclis Başkanı Zekiye İpçi, Meclis Başkan Yardımcısı Batuhan Özünal, Yönetim Kurulu Başkan Yardımcısı Görkem İnal, Meclis Katip Üyesi Gülce Gündü ve Genel Sekreter Taşkın Baykara yer aldı.

MUĞLA KGK İL İCRA KOMİTESİ KASIM AYI OLAĞAN TOPLANTISI

Muğla Kadın Girişimciler Kurulu (Muğla KGK) İl İcra Komitesi Kasım ayı olağan toplantısını gerçekleştirdi. 1 Kasım Salı günü gerçekleştirilen toplantıya Marmaris Kadın Girişimciler Kurulu üyesi ve İl İcra Komite Başkan Yardımcısı Ayşe Aras ve komite üyesi Nurgül Candan katıldı. Toplantı öncesi kurul, Muğla Ticaret ve Sanayi Odası (MUTSO) yeni dönem Meclis Başkanı H. Koray Özcan ile Yönetim Kurulu Başkanı Bülent Karakuş'u makamlarında ziyaret ederek hayırlı olsun dileklerini ilettiler. Ziyaretlerin ardından aylık olağan toplantılarını gerçekleştiren kurul üyeleri, Aralık ayında gerçekleştirmeyi planladıkları Ege Bölge toplatısına ilişkin görüş alışverişinde bulundu. Toplantının ardından Ekim ayının Meme Kanseri Bilinçlendirme ve Farkındalık ayı olması vesilesiyle ortak çağrıda bulundu.

YELKEN LİGİ 1. AYAK OPTİMİST YARIŞLARI

6-11 Kasım tarihleri arasında Marmaris'te düzenlenen Türkiye Yelken Federasyonu (TYF) Yelken Ligi 1. Ayak Optimist Yarışları Cuma günü gerçekleştirilen ödül töreni ile sona erdi. Türkiye'nin bir çok ilinden gelen takım ve toplam 415 sporcunun katılımıyla gerçekleşen yarışmada dereceye giren sporculara madalya verilirken, yarışmalara sağlamış olduğumuz destekten dolayı Odamız adına hazırlanan plaketi Türkiye Yelken Federasyonu Başkanı Özlem Akdurak, Yönetim Kurulu Başkanımız S. Mutlu Ayhan'a takdim etti.

WORLD TRAVEL MARKET (WTM) LONDRA 43. KEZ KAPILARINI AÇTI

Dünya turizm pazarının en önemli destinasyonları ve firmalarının yer aldığı fuarda, Marmaris Ticaret Odası olarak 2023 turizm sezonu tanıtım çalışmaları kapsamında 6. Kez yerimizi aldık. Odamız, Marmaris Belediyesi ve GETOB işbirliğinde oluşturduğumuz stantta fuar ziyaretçilerine "Dünya'nın İncisi" Marmaris'imizin tanıtımı yapılıyor. Marmaris Belediye Başkanı Mehmet Oktay, GETOB Başkanı Mustafa Deliveli, Marmaris Ticaret Odası'nı temsilen Yönetim Kurulu Üyemiz Onur Tokmak, Komite Üyelerimiz Ali Özenoğlu ve Özgür Kızılca, Genel Sekreter Yardımcımız Mehmet Ergücü ile odamız üyelerinin de katıldığı fuar 7-9 Kasım tarihleri boyunca devam etti.

7'NCİSİ DÜZENLENEN MUĞLA ARICILIK VE ÇAM BALI KONGRESİ

Muğla İli Arı Yetiştiricileri Birliği (MAYBİR) ile Muğla Sıtkı Koçman Üniversitesi (MSKÜ) işbirliğinde 7'ncisi düzenlenen Uluslararası Muğla Arıcılık ve Çam Balı Kongresi dün Marmaris'te başladı. Odamızın da sponsorları arasında olduğu kongre 19 Kasım'a kadar devam edecek. Kongre boyunca Türkiye ve dünya arıcılığının teknik ve ekonomik sorunları, iklim değişikliği, orman yangınları gibi sektörü etkileyen konular bilim insanları ve arıcıların katılımı ile ele alınacak. Kongrenin açılış programına katılan Yönetim Kurulu Başkanımız S. Mutlu Ayhan, kongrede stant açan firma ve sektör temsilcilerini Muğla Ticaret Odası Başkanı Bülent Karakuş ve Muğla Ticaret Borsası Başkanı Hurşit Öztürk ile birlikte ziyaret ederek başarılar diledi.

AMOS ANTİK KENTİ TİYATROSUNUN HER GEÇEN GÜN DEĞİŞEN ÇEHRESİ!

2020 yılından itibaren Odamız ve Marmaris Belediyesi ana sponsorluğunda, Muğla Valiliği Yatırım İzleme ve Koordinasyon Başkanlığı'nın (YİKOB) desteği ile yürütülen Cumhurbaşkanlığı Kararnameli Amos Kazısı 2022 sezonu çalışmaları yıl sonuna kadar kesintisiz devam edecek. Kentin sembol yapılarından biri olan tiyatroda yürütülen kazı ve çevre düzenlemesi çalışmalarında tiyatronun yeni oturma sıraları gün yüzüne çıkarılarak yapının görünürlüğü daha da artırıldı. Çalışmaların sonunda restorasyonu yapılması planlanan Amos tiyatrosunun Marmaris'in ve ülkemizin kültürel mirasına ve turizmine kazandırılması hedefleniyor. Amos kazısında ter döken tüm ekip arkadaşlarımıza teşekkür eder, kolaylıklar dileriz.

AMOS ANTİK KENTİ KAZILARINDA YENİ KEŞİFLER DEVAM EDİYOR

Binlerce yıllık tarihi ile Marmaris'in en önde gelen kültürel miraslarından biri olan Amos Antik Kenti Kazıları'nda yeni keşifler devam ediyor. Amos Kazıları kapsamında çalışma yürütülen Antik tiyatronun yanı sıra, gökyüzüne yükselen eşsiz duvarlara sahip sivil konutlar her geçen gün daha da fazla gün yüzüne çıkarılıyor. Odamız ve Marmaris Belediyesi ana sponsorluğunda, Muğla Valiliği Yatırım İzleme ve Koordinasyon Başkanlığı'nın (YİKOB) desteği ile yürütülen ve yıl sonuna kadar devam etmesi hedeflenen Cumhurbaşkanlığı Kararnameli Amos Antik Kenti Kazı Çalışmaları'nda ter döken tüm arkadaşlarımızı tebrik eder, kolaylıklar dileriz.

APİTUR'UN İLK MİSAFİRLERİ

Marmaris'te devam etmekte olan 7. Uluslararası Muğla Arıcılık ve Çam Balı Kongresi kapsamında ilçemizde bulunan bilim insanları Odamızın Güney Ege Kalkınma Ajansı (GEKA) tarafından hibelenen "ApiRota Marmaris Projesi" dahilinde düzenlenen Apitur'un ilk misafirleri oldular. Son yıllarda tüm dünyada yükselen alternatif turizm trendlerinden olan apiturizmin Marmaris'e kazandırılmasını hedefleyen "ApiRota Marmaris" projemiz Apimondia (Dünya Arıcılar Birliği) uzmanlarından tam puan aldı. Katılımcılara tur boyunca Marmaris'te arıcılık sektörü ve Coğrafi İşaretli Marmaris Çam Balı üretim aşamaları hakkında bilgi verildi. "ApiRota Marmaris" proje iştirakçilerimiz olan Marmaris Kaymakamlığı'na, Marmaris Belediyesi'ne ve İlçe Tarım ve Orman Müdürlüğü'ne teşekkür ederiz.

"Şimdi Marmaris Zamanı" sloganıyla Marmaris Belediyesi ev sahipliğinde misafirlerini karşılayan stantta Odamız Yönetim Kurulu ve Meclis üyeleri de yer aldı.
10 Aralık tarihine kadar devam edecek olan fuarda Marmaris'imizi tanıtmaya devam edeceğiz.

MTO, TRAVEL TURKEY FUARI'NDA

Türkiye ve dünya turizmini İzmir'de buluşturan Travel Turkey İzmir Fuarı 2022'de de sektörün önde gelen profesyonellerini 16. kez bir araya getirmek için dün kapılarını açtı. 53 ülkeden 159 standın yer aldığı fuarda Marmaris standı yoğun ilgi görüyor.

MESLEK KOMİTELERİ

10. MESLEK KOMİTESİ

Odamız Finans, Emlak, Sigorta, Mühendislik – Mimarlık ve Teknoloji sektörlerini bünyesinde barındıran 10. Meslek Komitesi ilk toplantısını Komite Başkanı Uğur Aydemir başkanlığında gerçekleştirdi. Sektörün sorun ve çözüm önerilerinin görüşüldüğü toplantıya komite üyeleri Ece İncekara, Muzaffer Aravi, Sibel Savaş, Deren Uysal ve Tolga Turhan katıldı.

9. MESLEK KOMİTESİ

Odamız Yiyecek İçecek Hizmetleri sektörünü bünyesinde barındıran 9. Meslek Komitesi ilk toplantısını Komite Başkanı Naci Okan başkanlığında gerçekleştirdi. Sektörün sorun ve çözüm önerilerinin görüşüldüğü toplantıya komite üyeleri S. Mutlu Ayhan, Gülce Gündü, Mehmet Ünal, Birgül Demir katıldı.

6. MESLEK KOMİTESİ

Odamız Taşımacılık, Otomotiv, Akaryakıt ve Teknik Servis sektörünü bünyesinde barındıran 6. Meslek Komitesi ilk toplantısını Komite Başkanı Mete Çece başkanlığında gerçekleştirdi. Sektörün sorun ve çözüm önerilerinin görüşüldüğü toplantıya komite üyeleri Kamil Çakır, Zafer Öznur, Şenay Öztürk, Gül İnce katıldı.

7. MESLEK KOMİTESİ

Odamız Kuyumculuk ve Saatçilik sektörlerini bünyesinde barındıran 7. Meslek Komitesi ilk toplantısını Komite Başkanı Hemran Sevdan başkanlığında gerçekleştirdi. Sektörün sorun ve çözüm önerilerinin görüşüldüğü toplantıya komite üyeleri Melih Eriş, Sevgin Karadinç Ayhan ve Güldemet Akkuş katıldı.

2. MESLEK KOMİTESİ

Odamız İnşaat, İmalat ve İnşaat Malzemeleri sektörlerini bünyesinde barındıran 2. Meslek Komitesi ilk toplantısını Komite Başkanı Süleyman Atılım Şener başkanlığında gerçekleştirdi. Sektörün sorun ve çözüm önerilerinin görüşüldüğü toplantıya komite üyeleri Fethi Eray Işıksal, Mustafa Kemal Huz, Görkem İnal, Bahaittin Dedeoğlu, Eyüp Tandoğan ve Bülent Canbaz katıldı.

13. MESLEK KOMİTESİ

Odamız Seyahat Acentaları sektörünü bünyesinde barındıran 13. Meslek Komitesi ilk toplantısını Komite Başkanı Osman Özbek başkanlığında gerçekleştirdi. Sektörün sorun ve çözüm önerilerinin görüşüldüğü toplantıya komite üyeleri Alper Çalışkan, Özgecan Çetinkaya, İsmail Akgün katıldı.

12. MESLEK KOMİTESİ

Odamız Denizcilik sektörünü bünyesinde barındıran 12. Meslek Komitesi ilk toplantısını Komite Başkanı Murat Kuyumcu başkanlığında gerçekleştirdi. Sektörün sorun ve çözüm önerilerinin görüşüldüğü toplantıya komite üyeleri Ergün Bağlı, Murat Erhan Demir, Onur Tümer, Okan Tapacıoğlu katıldı.

1. MESLEK KOMİTESİ

Odamız Tarım, Hayvan ve Gıda İmalatı sektörlerini bünyesinde barındıran 1. Meslek Komitesi ilk toplantısını Komite Başkanı Mehmet Tarhan başkanlığında gerçekleştirdi. Sektörün sorun ve çözüm önerilerinin görüşüldüğü toplantıya komite üyeleri Gökhan Kemal Kaya, Cengiz Akdeniz katıldı.

11. MESLEK KOMİTESİ

Odamız Sağlık, Eğitim ve Su Sporları sektörlerini bünyesinde barındıran 11. Meslek Komitesi ilk toplantısını Komite Başkanı Bahaittin Dedeoğlu başkanlığında gerçekleştirdi. Sektörün sorun ve çözüm önerilerinin görüşüldüğü toplantıya komite üyeleri Şevket Cankurt, F. Caner Torunoğulları, Sema Demir Hüner, Ertan Korkmaz, Savaş Konaç, Metin Öztürk katıldı.

8. MESLEK KOMİTESİ

Odamız Konaklama sektörünü bünyesinde barındıran 8. Meslek Komitesi ilk toplantısını gerçekleştirdi. Sektörün sorun ve çözüm önerilerinin görüşüldüğü toplantıya komite üyeleri Onur Tokmak, Hasan Pembe ve Adem Evci katıldı.

3. MESLEK KOMİTESİ

Odamız Dayanıklı Tüketim ve Hediyelik Eşya ve Perakende sektörünü bünyesinde barındıran 3. Meslek Komitesi ilk toplantısı Komite Başkanı Gamze Ünsal Kıvrak başkanlığında gerçekleştirildi. Sektörün sorun ve taleplerinin görüşüldüğü toplantıya komite üyeleri Ömer Erden ve Burak Kara katıldı.

KASIM AYI MECLİS TOPLANTISI'NDA SEKTÖRÜ DEĞERLENDİRDİK

Odamız Kasım ayı Olağan Meclis Toplantısı, Meclis üyelerimizin yoğun katılımıyla gerçekleşti. Meclis Başkanımız Zekiye İpci'nin açılış konuşmasıyla başlayan toplantı Yönetim Kurulu Başkanımız S. Mutlu Ayhan'ın Kasım ayı faaliyetleri bilgilendirmesiyle devam etti. Gündem maddelerinin görüşülmesinin ardından Meclis Üyemiz Can Tolga Eroğlu'nun 7-9 Kasım tarihlerinde Londra'da düzenlenen WTM Turizm Fuarı ve 2023 turizm sezonu beklentileri hakkında bilgilendirmesi ile sona erdi.

YENİ MECLİS ÜYELERİNDEN HİSARCIKLIOĞLU'NA ZİYARET

Odamız Yönetim Kurulu Başkanı S. Mutlu Ayhan, Meclis Başkanı Zekiye İpci ve Meclis Üyelerimizden oluşan heyet Türkiye Odalar ve Borsalar Birliği (TOBB) Başkanı M. Rifat Hisarcıklıoğlu'nu makamında ziyaret etti.

Yeni dönemde yapılması planlanan çalışmalar ve projeler ile ilgili görüşmeler gerçekleştiren MTO heyeti, ziyaret sırasında üyelerimizin sorun ve taleplerini Başkan Hisarcıklıoğlu'na ileterek çözüm önerileri hakkında görüş alışverişinde bulundu.
1 Ocak 2023 tarihi itibariyle yürürlüğe girecek olan konaklama vergisinin en az 1 yıl ertelenmesi, halen devam etmekte olan müzik yayın yasağının kaldırılması, yiyecek-içecek sektöründe KDV oranının %1'e, denizcilik sektöründe %8'e indirilmesi, son dönemde artan banka kredilerine erişim güçlüğü, KGF destekli yeni kredi paketi ihtiyacı, Güneş Enerjisi Santrali yatırımlarının Kosgeb destek kapsamına alınması ve Marmaris'te son iki yıldır yaşanan orman yangınları ve su baskınları sonucu İçmeler beldemizde oluşan deniz kirliliğinin bir an önce giderilmesi konuları başta olmak üzere üyelerimizin sorun ve taleplerini ileten MTO heyeti Başkan Hisarcıklıoğlu'ndan destek sözü aldı.
Kabulde Yönetim Kurulu Başkanımız S. Mutlu Ayhan "Ulusal Eğitime Katkı Protokolü" çerçevesinde TOBB tarafından Marmaris'e yaptırılacak anaokulu için Rifat Hisarcıklıoğlu'na teşekkür ederken, TOBB Başkanı Hisarcıklıoğlu da MTO Meclis'ini yeni dönem için tebrik ederek, hayırlı olsun dileklerini iletti.

MUĞLA KGK YILIN İLK TOPLANTISINI YAPTI

Türkiye Odalar ve Borsalar Birliği (TOBB) bünyesinde, çalışmalarını sürdüren Muğla Kadın Girişimciler Kurulu (KGK) Ocak ayı olağan toplantısını Muğla Ticaret ve Sanayi Odası'nda gerçekleştirdi. İcra Komitesi Başkanı Mehtap Şeniz Çahan öncülüğünde gerçekleştirilen toplantıya Odamız Kadın Girişimciler İl İcra Kurulu Başkan Yardımcısı Ayşe Nurdan Aras ve kurul üyeleri Nurgül Candan ve Turan Tuğrul katıldı. Yılın ilk toplantısında, 2023 yılında yapılması planlanan proje ve çalışmalar değerlendirildi.
Gündem maddelerinin görüşülmesinin ardından toplantıya Pebble Sıfır Atık Yolculuğu firma yetkilisi Elif Yıldırım konuk oldu. İşletme olarak Habitat Kız Kardeşim Projesinden ödül alan Elif Yıldırım, projeye başvuru süreci ve yapılan çalışmalar hakkında kurul üyelerini bilgilendirdi.

İyi Parti Marmaris İlçe Başkanlığı

TEŞEKKÜR EDERİZ

İyi Parti Marmaris İlçe Başkanı Ali Toksoy ve Yönetim Kurulu üyeleri gerçekleşen Oda seçimlerinin ardından Yönetim Kurulumuza hayırlı olsun ziyaretinde bulundu. Meclis Başkanı Zekiye İpci, Yönetim Kurulu Başkanı S. Mutlu Ayhan ve Yönetim Kurulu Üyesi İdris Akgül'ün ev sahipliği yaptığı ziyarette Marmaris turizmi ve ekonomisi istişare edildi.

Arif Çataroğlu

Odamız Üyesi Manşet Gazetesi İmtiyaz sahibi Arif Çataroğlu, Milletvekili Aday Adaylık süreci için yaptığı görüşmeler çerçevesinde Odamız Yönetim Kurulu Başkanı S. Mutlu Ayhan'ı ziyaret etti. Görüşme sırasında Başkan Ayhan, Marmaris ile ilgili projelerinden bahseden Çataroğlu'na başarılar diledi.

Denizciler Derneği

MSKÜ Arkeoloji Bölümü

Marmaris Kaymakamı
Ertuğ Şevket Aksoy

Halk Bankası Marmaris Şubesi
Müdürü Mustafa Çömez

İlçe Jandarma Komutanı Murat Çam

Ayşe Aras

Atatürkçü Düşünce Derneği

Şekerbank Marmaris Şubesi
Müdürü Mehmet Efe

Marmaris SGK ilçe Müdürü
Zennur Karademir

AMOS ANTİK KENTİ'NDE ÇALIŞMALAR DEVAM EDİYOR

Odamız ve Marmaris Belediyesi ana sponsorluğunda, Muğla Valiliği desteği ile Muğla Sıtkı Koçman Üniversitesi Arkeoloji Bölümü tarafından 5 aydır devam eden Cumhurbaşkanlığı Kararnameli Amos Antik Kenti kazılarında sona gelindi. 2019 yılından bu yana aralıklarla devam eden yüzey araştırma çalışmaları ve ardından hayata geçirilen kurtarma kazısı sonucunda, iki ayrı noktada yürütülen kazı çalışmaları neticesinde kentin sembolü olan antik tiyatro özgün hali ile ortaya çıkarıldı.

2 bin yılı aşkın bir tarihe sahip Amos Antik Kenti'nde günümüze kadar ayakta kalabilen en önemli yapı olan antik tiyatronun kazı çalışmalarında elde edilen bulgular ışığında 1000 kişilik kapasitesi bulunduğu anlaşıldı. Tiyatronun M.Ö. 2. Yüzyıldan M.S. 3. Yüzyıla kadar kullanıldığı ve ilk önce tek katlı olarak inşa edildiği, daha sonraki dönemde ise 2 katlı haline getirildiği tespit edildi. Ayrıca diğer bir noktada yapılan kazı çalışmaları ile birlikte pek çok sivil konut da gün yüzüne çıkarıldı.

Daha önce bulunan mezar yerleri ve tapınak kalıntıları ile birlikte Marmaris'in en önemli kültür turizm öğelerinden biri olan Amos Antik Kenti kazı çalışmalarında görev alan ve antik kentin Marmaris'e kazandırılmasında emeği geçen herkese teşekkür ederiz.

AK PARTİ'DEN ODAMIZA ZİYARET

Muğla Milletvekili Yelda Erol Gökcan, Ekim ayında yapılan oda seçimlerinin ardından Yönetim Kurulu Başkanımız S. Mutlu Ayhan'a hayırlı olsun ziyaretinde bulundu. Ak Parti İlçe Başkanı Ceyhun Gökmen ve Yönetim Kurulu üyelerinin de yer aldığı ziyarette Meclis Başkanımız Zekiye İpci ve Yönetim Kurulu Üyemiz İdris Akgül de hazır bulundu. Yapılan görüşmede 2022 yılı turizm sezonu değerlendirilirken üyelerimizin sorun ve taleplerini Sayın Gökcan'a ilettik.

YILIN SON MECLİS TOPLANTISINI YAPTIK

2022 yılının son Meclis Toplantısı Odamız hizmet binasında, Meclis Başkanımız Zekiye İpci başkanlığında Meclis Üyelerimizin katılımıyla gerçekleşti.
Toplantıda 2022 yılı genel değerlendirmesi yapılırken 2023 yılına yönelik bütçe ve proje görüşmeleri de gerçekleşti.

Yönetim Kurulu Başkanımız S. Mutlu Ayhan, Odamızın 2022 yılı Aralık ayı çalışmalarını aktardığı konuşmasında, 2023 yılı için Odamızın hayata geçirmeyi planladığı projeleri ve 2023 turizm sezonu için yapılan görüşmelerden de bahsetti.

MUĞLA APİTERAPİK ARICILIK ÜRÜNLERİ İŞLEME VE AR-GE, İNOVASYON MERKEZİ- APİMUĞLA ŞİRKETİ KURULDU

Alternatif arıcılık ürünlerinin geliştirilmesine katkı sağlamak amacıyla, Marmaris Ticaret Odası'nın (MTO) da ortağı olduğu "Muğla Apiterapik Arıcılık Ürünleri İşleme ve Ar-Ge, İnovasyon Merkezi- Apimuğla" şirketi Muğla Valisi Orhan Tavlı'nın da katıldığı törenle kuruldu. Törene katılan MTO Yönetim Kurulu Başkanı S. Mutlu Ayhan, projenin özellikle arıcılık sektörüne büyük katkılar sağlayacağını ve arı ürünlerinin markalaşmasına ve tanıtımına destek olacağını belirterek projenin gerçekleşmesinde katkı sunan paydaşlara teşekkür etti.

Muğla Teknopark'ta 10 Ocak 2023 tarihinde düzenlenen imza törenine Muğla Valisi Orhan Tavlı, Güney Ege Kalkınma Ajansı (GEKA) Genel Sekreteri Özgür Akdoğan, Fethiye Ticaret ve Sanayi Odası Yönetim Kurulu Başkanı Osman Çıralı, Muğla Ticaret ve Sanayi Odası (MUTSO) Yönetim Kurulu Başkanı Bülent Karakuş, Milas Ticaret ve Sanayi Odası Yönetim Kurulu Başkanı Reşit Özer, Marmaris Ticaret Odası Yönetim Kurulu Başkanı S. Mutlu Ayhan, Bodrum Ticaret Odası Yönetim Kurulu Başkanı Mahmut Serdar Kocadon, Muğla Ticaret Borsası Yönetim Kurulu Başkanı Hurşit Öztürk ile Muğla Valiliği Yatırım İzleme ve Koordinasyon Başkanlığı, Muğla Vakfı, Muğla Arı Yetiştiricileri Birliği (MAYBİR) yetkilileri katıldı.

Törenin açılış konuşmasını gerçekleştiren MUTSO Yönetim Kurulu Başkanı Bülent Karakuş, amacı ve kapsamıyla son derece yararlı projenin ilin geleceğine inşa edeceklerini belirterek sözlerine şöyle devam etti: "Muğla Ticaret ve Sanayi Odası olarak, ilimiz için büyük öneme sahip arıcılık ve çam balında Muğla'ya nasıl katma değer sağlanabilir sorusundan yola çıkılarak, proje ekibimizin de kıymetli destekleri ile 2019 yılında bir çalışma başlattık. Öncelikle Apiterapik Arıcılık Ürünleri İşleme Merkezi fizibilite raporunu hazırlayarak Muğla'nın bu konudaki potansiyelini ortaya koyduk. Sonrasında aldığımız sonuç doğrultusunda ülkemiz ve ilimiz için böylesi önemli bir değere katma değer sağlamak ve ilimiz arıcılığının rekabet edebilirliğine güç vermek adına kolları sıvadık. Alternatif arıcılık ürünlerinin geliştirilmesine katkı sağlamak amacıyla, Sayın Valimiz Orhan Tavlı'nın destekleri ve paydaşlarımızın işbirliği ile güzel bir çalışma başlattık. Muğla Apiterapik Arıcılık Ürünleri İşleme ve Ar-Ge İnovasyon Merkezi projemize Muğla'ya gönül veren 10 proje ortağımız ve 7 iştirakçimiz sahip çıktı. 11.327.500,00 TL bütçeli projemiz Sanayi ve Teknoloji Bakanlığı Kalkınma Ajansları Genel Müdürlüğü koordinasyonunda faaliyetlerini yürüten Güney Ege Kalkınma Ajansı'nın 2021 yılı güdümlü proje çağrısından 8.050.000,00TL destek almaya hak kazandık. Bu destek miktarı proje bütçemizin yaklaşık %70'lik kısmını karşılamaktadır. 2022 Aralık ayı içinde Sanayi ve

Teknoloji Bakanımız Sayın Mustafa Varank ile proje hakkında bilgilendirme amaçlı bir görüşme gerçekleştirdik. Bu kapsamda Sayın Bakanımıza desteklerinden ötürü teşekkürü bir borç bilirim. Bugün bu merkez için en somut adımımızı atacak ve şirket kuruluşumuzu huzurlarınızda gerçekleştireceğiz. Şirketin misyonu Türkiye'de önemli bir yeri olan bal ve apiterapik ürünlerin, yapılacak Ar-Ge ve Ür-Ge çalışmalarıyla katma değerini arttırmak, bir marka değeri oluşturmak, ulusal ve uluslararası platformda görünürlüğü sağlamaktır. Proje kapsamında kurulacak bu tesisin bölgede bal ve apiterapik ürün üreten işletmelerimize markalaşma konusunda rol model olmasını beklemekteyiz. Bugüne kadar geldiğimiz süreçte Tarım İl Müdürlüğümüz ve MAYBİR iş birliğinde arıcılarımıza eğitimler verdik. İlimiz için yaptığımız bu kıymetli çalışmaların ham maddesi için vazgeçilmez olan ve ekosistem içerisinde büyük önem teşkil eden arıların korunması, arıcılık ürünlerinin değerinin artması ve ilimiz arıcılık, bal ve apiterapik ürünlerinin marka değerinin artması amacıyla MUTSO ve şirket olarak üzerimize düşen tüm çalışmalara destek olmaktan onur duymaktayız."

Törende konuşma yapan Muğla Valisi Orhan Tavlı projenin Muğla iline hayırlı olmasını dileyerek, Muğla Apiterapik Arıcılık Ürünleri İşleme ve Ar-Ge İnovasyon Merkezi- ApiMuğla'nın kurulmasında emeği geçen tüm paydaş ve çalışanlara teşekkürlerini iletti. Konuşmaların akabinde 10 proje ortağının imza atmasının ardından Muğla Apiterapik Arıcılık Ürünleri İşleme ve Ar-Ge İnovasyon Merkezi- ApiMuğla şirket kuruluşu gerçekleştirildi.

Tören sonrasında TEKNOPARK bünyesinde proje kapsamında kurulan ApiMuğla Ar-Ge ve İnovasyon Merkezi ziyaret edilerek Proje Teknik Danışmanı Prof. Dr. Mehmet Emin Duru tarafından çalışma sistemi hakkında heyete bilgi verildi.

MTO'DA YOĞUN EĞİTİM PROGRAMI

Marmaris Ticaret Odası (MTO), Ocak ve Şubat ayları için bir dizi eğitim programı hazırladı. Üyelerden gelen taleplere göre farklı pek çok sektöre yönelik eğitim yapılacak. Uzmanların vereceği eğitim sonunda ise katılımcılar sertifikalarını alabilecekler.

Her yıl olduğu gibi bu yılda MTO hazırladığı eğitim takvimini açıkladı. 2023 yılı için hazırlanan bir dizi eğitimin ilk iki ayında online ortamda 2634 sayılı Turizm Teşvik Kanunu kapsamında konaklama tesisleri için zorunlu hale getirilen Türkiye Sürdürülebilir Turizm Programı 1. Aşama Belgesi hakkında İl Kültür ve Turizm Müdürlüğü tarafından bilgilendirme eğitimi, TOBB ETÜ Sürekli Uygulama ve Araştırma Merkezi tarafından verilecek olan E-ticarete henüz başlamamış firmalar için E-ticaret ve Dijital Pazarlama Eğitimi, Aile Şirketlerinde Kurumsallaşma ve Markalaşma Eğitimi'nin yanı sıra Deniz Ticaret Odası iş birliğinde Denizcilik Sektöründe Gemi Elektroniği Eğitimi, ve Uluslararası geçerliliği bulunan kuyumculuk sektörü için Sertifikalı Renkli Taşlar Temel Eğitimi de yer alıyor. MTO Web sitesinden başvuru yapılması gereken eğitimlerin sonunda katılımcılara sertifika verilecek.

T.C. TİCARET BAKANLIĞI
YENİ NESİL İHRACAT DESTEKLERİ
VE DIŞ TİCARET EĞİTİM PROGRAMI
(Online)
Kobi ve Kümelenme Destekleri
Tanıtım ve Fuar Destekleri
Markalaşma ve Tasarım Destekleri
E-İhracat Destekleri
Hizmet Sektörüne Sağlanan Destekler
Avrupa Yeşil Mutaba
İhracatta Gümrük Mevzuatı
İhracat Mevzuatı Dahilde ve Hariçt
Kolay İhracat Platformu
7 HAZİRAN 2023
13.00-17.10
Başvuru için:
http://egitimbasvuru.ticaret.gov.tr/

TÜRKİYE SÜRDÜRÜLEBİLİR
TURİZM PROGRAMI
ONLINE BİLGİLENDİRME EĞİTİMİ
Eğitmen: Hüseyin TOPRAK - Muğla İl Kültür ve Turizm Müdürü
16 Ocak 2023 Pazartesi
14:00
T.C. KÜLTÜR VE TURİZM BAKANLIĞI
MUĞLA İL KÜLTÜR VE TURİZM MÜDÜRLÜĞÜ
MARMARİS 1994 TİCARET ODASI

KONAKLAMA TESİSLERİ İÇİN
ISO 14001:2015
ÇEVRE YÖNETİM SİSTEMİ
ONLINE FARKINDALIK EĞİTİMİ
Eğitmen: Banu YÜKSEL
3 NİSAN 2023
10:00 - 12:00
MARMARİS 1994 TİCARET ODASI
TÜV AUSTRIA TURK

TOBBUYUM GDPR KONUSUNDA
BİLGİLENDİRME WEBINARI
GDPR
GENERAL DATA PROTECTION REGULATION /
GENEL VERİ KORUMA TÜZÜĞÜ
EN GÜNCEL VE EN DETAYLI KİŞİSEL VERİLERİ
KORUMAYA YÖNELİK DÜZENLEME
6 NİSAN 2023
14:00-15:30
(Ücretsiz)
Kayıt Linki:
www.tobbuyum.com.tr
TOBBUYUM
tobbuyum
TobbUyum
Tobb Uyum
tobbuyum

E-TİCARETE HENÜZ BAŞLAMAMIŞ FİRMALAR İÇİN
E-TİCARET VE DİJİTAL PAZARLAMA
ONLINE EĞİTİMİ
Eğitmen: Serdar BİLECEN
E-TİCARET
18 OCAK 2023
14:00 - 17:00
MARMARİS 1994 TİCARET ODASI
TOBB ETÜ
Ekonomi ve Teknoloji Üniversitesi
Sürekli Eğitim Araştırma ve Uygulama Merkezi

DENİZCİLİK SEKTÖRÜNDE
GEMİ ELEKTRONİĞİ EĞİTİMİ
EĞİTİM İHSAN MERMERCİ MTAL'DE YAPILACAKTIR
11-19 ŞUBAT 2023
08:30 - 13:30
MARMARİS 1994 TİCARET ODASI
İHSAN MERMERCİ

MARMARİS EKONOMİSİNİ İSTİŞARE ETTİK

Yönetim Kurulu Başkanımız S. Mutlu Ayhan, İş Bankası Bölge Müdürü Muzaffer Alçınkaya, Bölge Müdür Yardımcısı Gökhan Akın, Marmaris Şube Müdürü Yasin Özay, Çarşı Şube Müdürü Ayşegül Duraker, Datça Şube Müdürü Aslı Çiçek'i ağırladı. Marmaris ekonomisi ve ticari ilişkilerinin istişare edildiği görüşmede Başkan Ayhan üyelerimizden gelen ticari talepleri de aktardı.

KAT HİZMETLERİ VE SERVİS ELEMANI EĞİTİMİ BAŞLADI

konomimizin can damarı turizm sektöründe yaşanan ara eleman sorununa çözüm bulmak ve sektöre nitelikli personel kazandırmak için düzenlenen 'Kat Hizmetleri ve Servis Elemanı Sertifika Programı' tanışma toplantısıyla başladı.

Marmaris Belediyesi'nin öncülük ettiği ve Odamız, GETOB ve Marmaris Halk Eğitim Merkezi işbirliğiyle başlatılan 3 aylık eğitim sonunda sertifika almaya hak kazananlar hem meslek hem iş sahibi olacak. Tüm kursiyerlere başarılar diliyoruz.

SAĞLIK SEKTÖRÜNÜ DEĞERLENDİRDİK

Muğla Eczacılar Odası Başkanı Ecz. Serkan Kadir Tekin ve Marmaris Temsilciliği Yönetim Kurulu, Meclis Başkanımız Zekiye İpci ve Yönetim Kurulu Başkanımız S. Mutlu Ayhan'ı ziyaret etti. Haziran ayında Marmaris'te düzenlenecek olan Türk Eczacıları Birliği Bölgelerarası Kongresi'ne ilişkin detayların değerlendirildiği görüşmede pandeminin sona ermesiyle birlikte sağlık sektöründe olası afet zamanlarında Marmaris'te faaliyet gösteren kurumlararası yapılabilecek iş birlikleri de istişare edildi.

SANATA DESTEĞİMİZ DEVAM EDİYOR

Marmaris Fotoğraf Dostları Derneği (MARFOD) Başkanı Hayriye Güngör ile Yönetim Kurulu Üyeleri M. Koray Ürkmez, Banu Melda Ürkmez ve Abdurrahim Elmalı, Yönetim Kurulu Başkanımız S. Mutlu Ayhan'a nezaket ziyaretinde bulundu. Yapılan görüşmede önümüzdeki günlerde hayata geçirilecek olan Marmaris Antik Kentleri ve Kültür Varlıkları Envanteri isimli albüm ve resim sergisinin detayları görüşülürken, Başkan Ayhan yeni seçilen MARFOD yönetimine başarılar diledi.

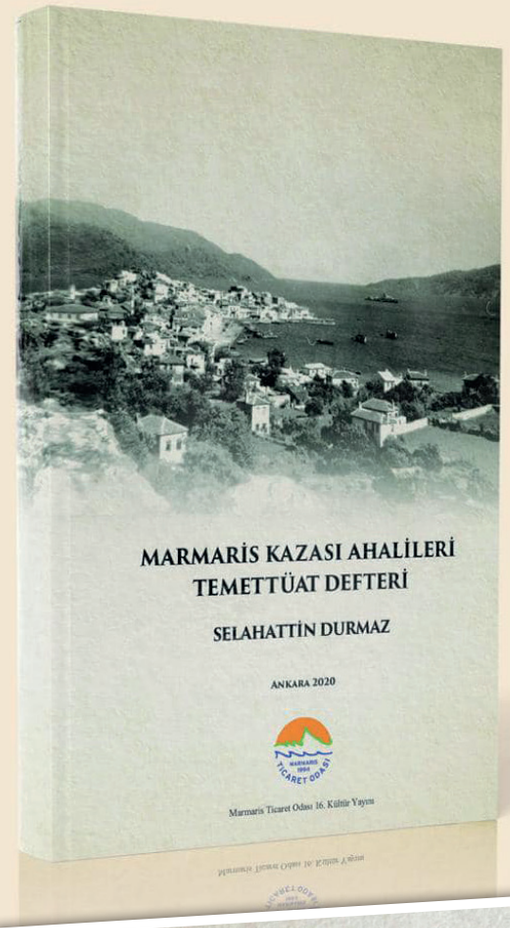

MARMARİS KAZASI AHALİLERİ TEMETTÜAT DEFTERİ

Marmaris Ticaret Odası olarak 16. Kültür Yayınımız olan "1841-1845 Marmaris Kazası Ahalileri Temettüat Defteri" isimli yeni eseri halkımızla, yüreği Marmaris için atan tüm dostlarımızla ve tüm tarih sever okuyucularla buluşturmanın heyecanını yaşıyoruz.

Arşivci-yazar Selahattin Durmaz'ın uzun uğraşları sonucu hazırlanan ve Marmaris'imizin 182 yıl öncesi ait ticari yapısını, aile isimlerini ve mesleklerini, sahip oldukları sermayeyi, ürettikleri ürünleri ve Osmanlı'da kadınların nüfus sayımlarına dahil edilmelerine henüz uzun yıllar varken kayıtlara geçen Marmaris'li kadın mükellefleri ilk kez ortaya koyan bu kıymetli eserin bilim çevrelerine ve halkımıza faydalı olmasını temenni eder, keyifli okumalar dileriz.. "Marmaris Kazası Ahalileri Temettüat Defteri" isimli yeni kültür yayınımıza ve daha önce yayımlanmış diğer kültür yayınlarımıza https://kultur.mto.org.tr üzerinden online olarak ulaşabilirsiniz.

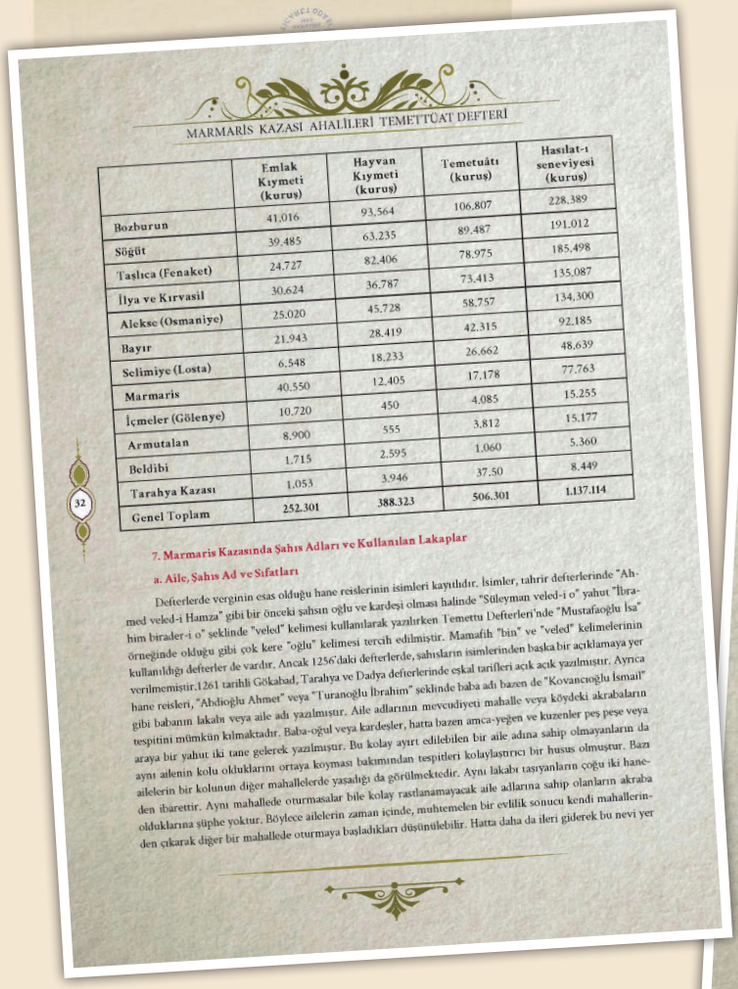

MARMARİS KAZASI AHALİLERİ TEMETTÜAT DEFTERİ

	Emlak Kıymeti (kuruş)	Hayvan Kıymeti (kuruş)	Temetuâtı (kuruş)	Hasılat-ı seneviyesi (kuruş)
Bozburun	41.016	93.564	106.807	228.389
Söğüt	39.485	63.235	89.487	191.012
Taşlıca (Fenaket)	24.727	82.406	78.975	185.498
İlya ve Kırvasil	30.624	36.787	73.413	135.087
Aleksc (Osmaniye)	25.020	45.728	58.757	134.300
Bayır	21.943	28.419	42.315	92.185
Selimiye (Losta)	6.548	18.233	26.662	48.639
Marmaris	40.550	12.405	17.178	77.763
İçmeler (Gölenye)	10.720	450	4.085	15.255
Armutalan	8.900	555	3.812	15.177
Beldibi	1.715	2.595	1.060	5.360
Tarahya Kazası	1.053	3.946	37.50	8.449
Genel Toplam	252.301	388.323	506.301	1.137.114

32

7. Marmaris Kazasında Şahıs Adları ve Kullanılan Lakaplar

a. Aile, Şahıs Ad ve Sıfatları

Defterlerde verginin esas olduğu hane reislerinin isimleri kayıtlıdır. İsimler, tahrir defterlerinde "Ahmed veled-i Hamza" gibi bir önceki şahsın oğlu ve kardeşi olması halinde "Süleyman veled-i o" yahut "İbrahim birader-i o" seklinde "veled" kelimesi kullanılarak yazılırken Temettu Defterleri'nde "Mustafaoğlu Isa" örneğinde olduğu gibi çok kere "oğlu" kelimesi tercih edilmiştir. Mamafih "bin" ve "veled" kelimelerinin kullanıldığı defterler de vardır. Ancak 1256'daki defterlerde, şahısların isimlerinden başka bir açıklamaya yer verilmemiştir.1261 tarihli Gökabad, Tarahya ve Dadya defterlerinde eşkal tarifleri açık açık yazılmıştır. Ayrıca hane reisleri, "Abdioğlu Ahmet" veya "Turanoğlu İbrahim" seklinde baba adı bazen de "Kovancıoğlu İsmail" gibi babanın lakabı veya aile adı yazılmıştır. Aile adlarının mevcudiyeti mahalle veya köydeki akrabaların tespitini mümkün kılmaktadır. Baba-oğul veya kardeşler, hatta bazen amca-yeğen ve kuzenler peş peşe veya araya bir yahut iki tane gelerek yazılmıştır. Bu kolay ayırt edilebilen bir aile adına sahip olmayanların da aynı ailenin kolu olduklarını ortaya koyması bakımından tespitleri kolaylaştırıcı bir husus olmuştur. Bazı ailelerin bir kolunun diğer mahallelerde yaşadığı da görülmektedir. Aynı lakabı taşıyanların çoğu iki hane-den ibarettir. Aynı mahallede oturmasalar bile kolay rastlanamayacak aile adlarına sahip olanların akraba olduklarına şüphe yoktur. Böylece ailelerin zaman içinde, muhtemelen bir evlilik sonucu kendi mahallerin-den çıkarak diğer bir mahallede oturmaya başladıkları düşünülebilir. Hatta daha da ileri giderek bu nevi yer

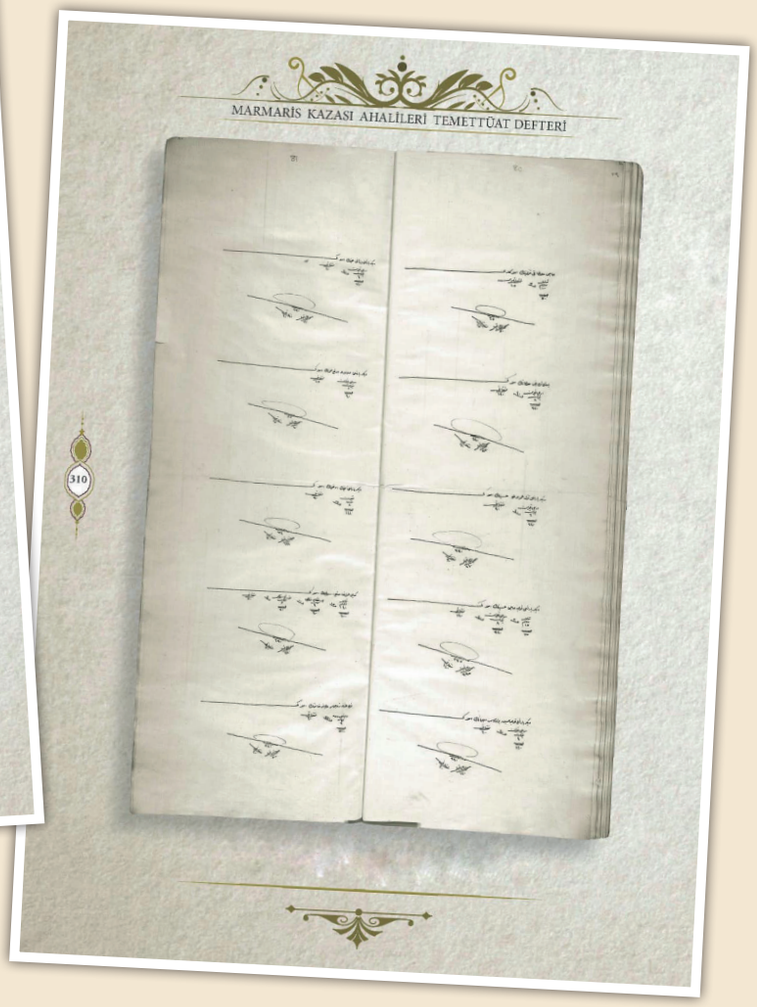

MARMARİS KAZASI AHALİLERİ TEMETTÜAT DEFTERİ

310

GÜZEL BİR HABERİMİZ VAR

Üyelerimizden gelen talepler doğrultusunda hazırlanan "Marmaris İllüstratif Turist Haritası'nı" ilçemize ve turizm camiamıza kazandırmaktan mutluluk duyuyoruz.
Çizer ve yazar Behzat Taş'ın danışmanlığında hazırlanan ve karikatürist Cemil Cahit Yavuz tarafından çizilen, tarihi, kültürü, doğası, yöresel ürünleri ve alternatif turizm unsurları ile "Dünya'nın İncisi Marmaris'i" eğlenceli ve sanatsal bir bakış açısı ile kağıda döken haritayı, üyelerimiz üzerinde herhangi bir değişiklik yapmamak kaydıyla bastırarak ilçemizi ziyaret eden misafirlerimizin kullanımına sunabilecek.
Telif hakları odamıza ait olan ve https://harita.mto.org.tr adresinden ulaşabileceğiniz "Marmaris İllüstratif Turist Haritası'nın" ilçemizi ziyaret eden misafirlerimize faydalı olmasını temenni eder, tüm üyelerimize hayırlı olmasını dileriz.

MARMARİS TEK YÜREK OLDU

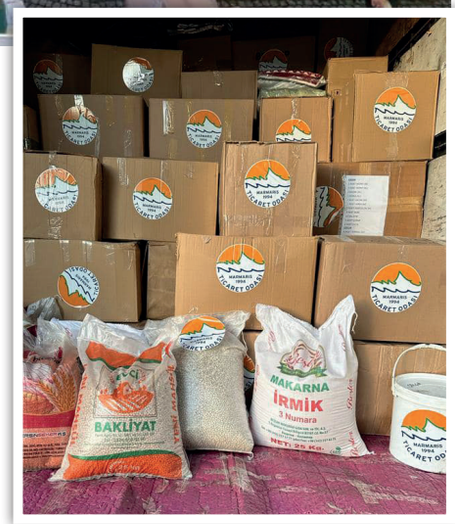

Ülkemizde yaşanan ve 10 ili etkileyen tarihin en büyük ikinci depremi olarak kayıtlara geçen deprem afetlerinin ardından Marmaris tek yürek oldu. Marmaris Ticaret Odası üyeleri ve Marmaris yaşayanlarının destekleri ile hazırlanarak Salı gecesi yola çıkan yardım aracı Perşembe sabahı günün ilk saatlerinde Hatay'a ulaşarak Antakya Ticaret ve Sanayi Odası yetkililerine teslim edildi.

MARMARİS SEFERBER OLDU

Depremin öğrenildiği ilk günden itibaren kurtarma çalışmaları için gerekli malzemelerin temini ve yardım malzemelerinin hazırlanması için çalışan Marmaris Ticaret Odası (MTO), hazırlanan yardım aracını deprem bölgesine ulaştırdı. Konuyla ilgili açıklama yapan MTO Başkanı S. Mutlu Ayhan; "Maalesef ülke tarihinin en büyük afetini yaşıyoruz. Birliğimizin koordinasyonunda odamız, üyelerimiz ve halkımızın desteğiyle hazırlanan ısıtıcı, gıda, hijyen malzemesi, giysi, battaniye ve içme suyu gibi acil ihtiyaç malzemelerinden oluşan yardım aracımız Perşembe günü sabah Hatay'a vardı. Önceki gün de Sahil Güvenlik Komutanlığı'na bağlı gemiye 15.000 şişe içme suyunu bölgeye götürülmek üzere teslim ettik.

ELİMİZDEN GELENİ YAPMAYA DEVAM EDECEĞİZ

Afetin ilk anlarından itibaren odamıza kayıtlı iş makinesi sahibi üyelerimizle irtibata geçtik, bölgeye intikal edenler var. Marmaris Kaymakamlığı, Odamız ve Getob iş birliğinde otel sahibi üyelerimizin desteğiyle depremden kurtulan yurttaşlarımıza geçici süre ile konaklama desteği sağlayacağız. Kendi imkanları ile gelebilen afetzedeler kurum misafirhanesi ve otellere yerleştirilmeye başladı. Misafir ettiğimiz süre boyunca olası ihtiyaçlarının sağlanması konusunda Kaymakamlık, Belediye ve tüm paydaşlarımızla iş birliği içinde çalışacağız. Üyelerimizin ve halkımızın desteği bu noktada çok önemli. Biz kurum olarak birliğimizin talimatları doğrultusunda üyelerimiz ve tüm kurumlarla iş birliği içerisinde çalışmaya devam edeceğiz. Yardımlarımızı hazırlarken desteğini esirgemeyen tüm üyelerimize ve tüm Marmaris halkına canı gönülden teşekkür ederim. Allah herkesten razı olsun ve ülkemize geçmiş olsun. Hayatını kaybeden yurttaşlarımıza Allah'tan rahmet, yaralılarımıza acil şifalar dilerim. Allah bir daha böyle acılar yaşatmasın" dedi.

DEPREMZEDELERİN YANINDAYIZ

Depremlerin açtığı yaraları sarmak için bölgeye yapılan yardımlar ile Muğla'da misafir edilen depremzedelere yönelik çalışmaların değerlendirildiği koordinasyon toplantısı Muğla Valisi Orhan Tavlı Başkanlığında yapıldı. Odamız Yönetim Kurulu Başkan Yardımcısı Özgür Dervis'in katıldığı toplantıda Muğla ili Borsa ve Ticaret Odaları Başkanları ile Vali Yardımcıları da yer aldı.
Toplantı sırasında deprem bölgelerine yapılan yardımlar ve çalışmalar ile ilimizde misafir edilen depremzedelerin ihtiyaçları ve konaklamalarına ilişkin detaylar görüşüldü.

ANLAMLI ZİYARET

Muğla İl Kültür Turizm Müdürü Hüseyin Toprak, Yönetim Kurulu Başkanımız S. Mutlu Ayhan'ı ziyaret etti. Görüşme sırasında odamız destekleriyle gerçekleştirilen Amos, Phoenix ve Kastabos Antik Kentleri kazı çalışmalarına ait detaylar, Sürdürülebilir Turizm Programı ve yaklaşan turizm sezonu öncesi üyelerimizin sorun ve talepleri görüşüldü.

İŞ DÜNYASINDA KADINLARIN GÜCÜYÜZ

Para Dergisi Mart ayı sayısında Türkiye'nin iş dünyasına imza atan kadınları yer aldı.
"50 MÜTHİŞ KADIN. ERKEK EGEMEN İŞ DÜNYASINA HÜKMEDEN KADINLARIN BAŞARI ÖYKÜSÜ" olarak yayına çıkan bu sayıda hem TOBB çatısı altında yer alan hem de Türkiye'nin alanında öncü şirketlerin yönetimindeki başarılı yönetici kadın liderlerine; cinsiyet eşitliği konusundaki bariyerleri, kadın istihdamını artırma yolunda neler yapılması gerektiği soruldu.
Belirlenen 50 MÜTHİŞ KADIN arasında Odamız Meclis Başkanı Zekiye İpçi de yer alarak iş dünyasına ilişkin görüşlerini paylaştı.

TURİZM KOORDİNASYON TOPLANTISINDA YER ALDIK

Odamız Meclis Başkanı Zekiye İpçi, Muğla Valiliği koordinasyonunda düzenlenen İl Tanıtım Geliştirme ve Koordinasyon Toplantısı'na katıldı. Muğla ili çalışmalarının değerlendirildiği toplantıda turizme yönelik tanıtım çalışmaları da istişare edildi.

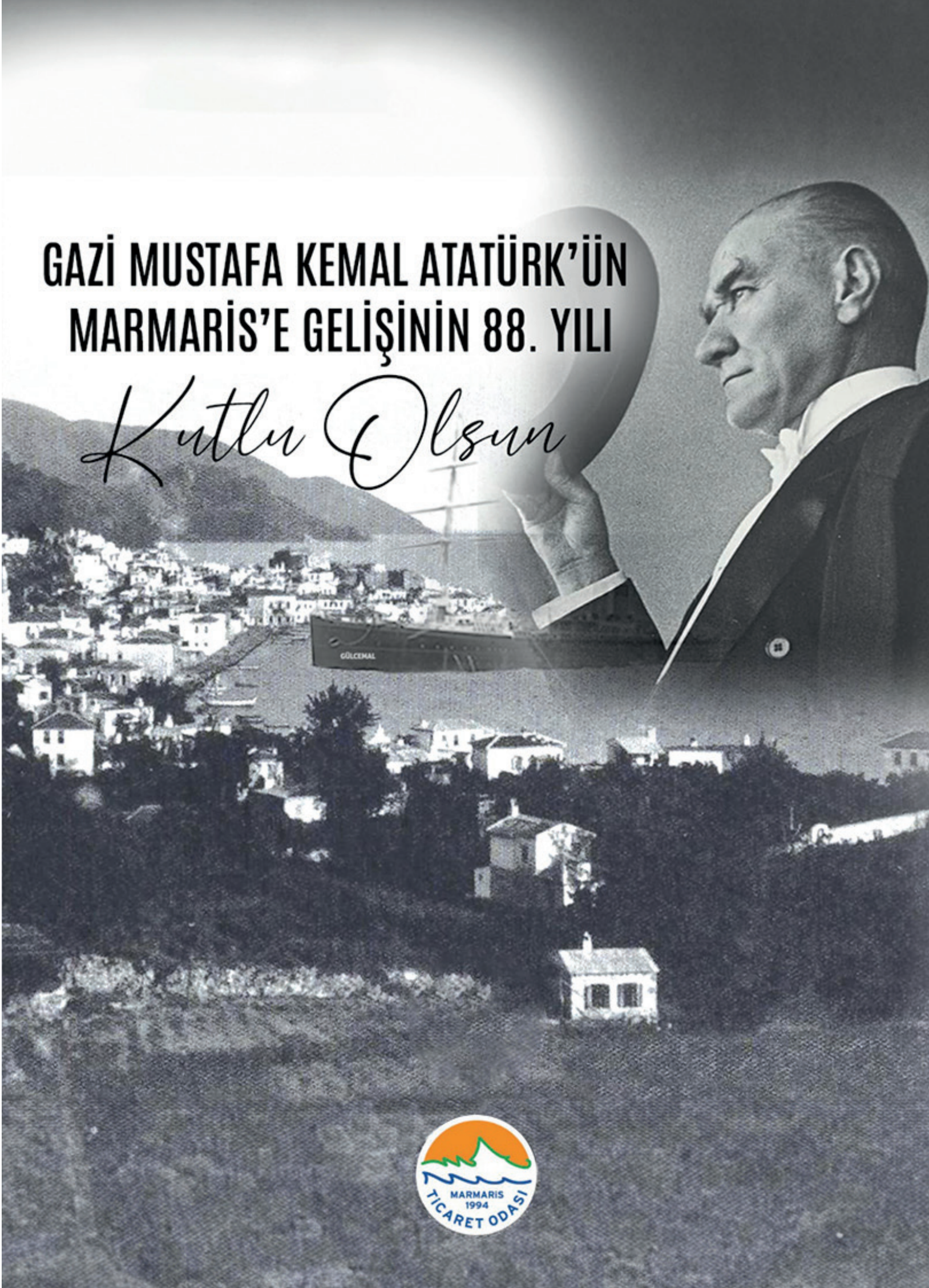
GAZİ MUSTAFA KEMAL ATATÜRK'ÜN
MARMARİS'E GELİŞİNİN 88. YILI
Kutlu Olsun
GÜLCEMAL
MARMARIS
1994
TICARET ODASI

2023 TURİZMDE BEREKETLİ OLACAK

Muğla Odaları ve Borsa Ortak Toplantısı'nda konuşma yapan Marmaris Ticaret Odası Yönetim Kurulu Başkanı S. Mutlu Ayhan, "Ülke olarak son 3 yılda salgın, yangın, sel, deprem gibi peşpeşe yaşadığımız afetlerin ardından nihayet 2023 yılında bereketli bir turizm yılı bizi bekliyor" dedi.

Geçtiğimiz gün Muğla'da, Muğla Oda ve Borsa Yönetim Kurulu ve Meclis Başkanları, Yönetim Kurulu üyeleri ve Muğla Valisi'nin de katıldığı toplantı sırasında bir konuşma yapan MTO Başkanı Ayhan yaşanan deprem afetinin ekonomik tahribatını gözler önüne serdi. Başkan Ayhan, en kısa sürede toparlanma yaşanabilmesi için turizm sektörüne çok iş düştüğünü belirtirken, 2023 yılından çok umutlu olduklarını ekledi. Ayhan, yaklaşık 2 milyon koltuğun Dalaman Havalimanı'na arz edildiğini, bu sayede Marmarisli turizmcinin nihayet yüzü gülecek dedi. Ayhan şu bilgileri verdi; "Ekim ayı sonuna dek Dalaman Havalimanı'na Birleşik Krallık'tan 1 milyon 280 bin, Rusya'dan 252 bin, Ortadoğu ülkelerinden 133 bin ve diğer Avrupa ülkelerinden 335 bin olmak üzere toplam 2 milyon koltuk arz edildi. Sezonu bu rakamlarla tamamlayabilirsek ekonomimiz için büyük bir canlanma olacağına inanıyorum."

DEPREMZEDELERİMİZİ TURİZMİ ETKİLEMEYECEK ŞEKİLDE MİSAFİR EDECEĞİZ

Deprem bölgesinden tahliye edilen ve Muğla'da misafir edilen depremzede vatandaşlarımızın yaklaşan turizm sezonu öncesi mağduriyet yaşamadan alternatif bir konaklama bölgesine taşınması için çalışmalar yürütüldüğünü söyleyen Ayhan, Oda üyelerine bu süreçte verdikleri desteklerden dolayı teşekkür etti. "Resmi rakamlara göre 48 bin kişinin hayatını kaybettiği, BM raporuna göre 600 bine yakın konut ve işyerinin yıkıldığı, 2 milyon 700 bin kişiyi yerinden eden ve zarar tutarının 100 milyar doları aşacağı öngörülen deprem afeti sürecini yaşıyoruz. Yaklaşık 1 aydır afetzede vatandaşlarımızı misafir eden otelci üyelerimizden tur operatörleri ile garantili kontratları olan, ön ödeme almış, ödemesi yapılmış rezervasyonları olan üyelerimiz var. Turizmci üyelerimiz zaten pandemi kısıtlamaları, yangınlar ve artan maliyetler nedeniyle oldukça zor bir süreçten geçiyor. Sağolsunlar her ihtiyaç olduğunda ellerini taşın altına koyuyorlar. Gerek üyelerimizde herhangi bir mağduriyet yaratmama gerek evini kaybetmiş vatandaşlarımızı açıkta bırakmayacak bir formülün bir an önce ilgili bakanlıklar tarafından devreye alınması gerekiyor. Biz konuyla ilgili talebimizi Birliğimize ilettik "dedi.

İLİMİZİ BEKLEYEN SORUNLARI EN KISA SÜREDE GÜNDEME ALACAĞIZ

Yaşanan deprem afeti sonrasında Muğla'nın da 1. Derece deprem kuşağında yer alması tekrar gündeme geldi. Başkan Ayhan, neredeyse yağışsız geçen kış ayları sonrasında kuraklığın kapıda olduğuna da dikkat çekti. Ayhan şöyle devam etti; "Maalesef sürekli afet, salgın, yangın, yüksek enflasyon gibi sorunlarla uğraşıyoruz. İlimizi etkileyen ciddi bir iklim krizi ve kuraklık tehdidi yaz aylarında başımızı ağrıtacak gibi duruyor. Şubat ayı başında birkaç gün hariç neredeyse kış mevsimi yaşamadık. Diğer taraftan ciddi bir göç ve kaçak yapılaşma sorununu gündemimize alacak fırsatı dahi bulamıyoruz. Önümüzdeki günlerde Muğla Odaları ve Borsa olarak bu sorunları hep birlikte gündemimize alma ve aksiyona geçme niyetindeyiz. Muğla'ya sahip çıkmaya ve tüm üyelerimizin ihtiyaçlarına cevap vermeye devam edeceğiz" dedi.

18 MART 1915

18 MART

ÇANAKKALE ZAFERİ

ve

ŞEHİTLERİ ANMA GÜNÜ

MARMARİS 1994 TİCARET ODASI

TURİZMDE HEDEF YENİ PAZARLAR

Geçtiğimiz ay meydana gelen deprem felaketi nedeniyle yaşanan büyük yıkımın ardından başlayan turizm sezonu işletmecileri umutlandırmaya devam ediyor. Marmaris Ticaret Odası (MTO) Yönetim Kurulu Başkanı S. Mutlu Ayhan, geçtiğimiz günlerde katıldıkları Polonya ve Danimarka Turizm Fuarları'nın oldukça umut verici olduğunu söyledi.

Yaşanan deprem afetinin ardından, 17 Mart tarihinde İngiltere'den kalkan ilk charter seferinin Dalaman Havalimanı'na inmesiyle bu yıl erken başlayan turizm sezonu Marmaris'te yüzleri güldürdü. Geçtiğimiz günlerde yaptığı açıklamada bu yıl bölgeye rekor sayıda turist beklendiğini vurgulayan MTO Başkanı S. Mutlu Ayhan, Danimarka ve Polonya Turizm Fuarları sonrası görüşlerini aktardı.

DANİMARKA FUARI UMUT VERİCİ GEÇTİ

Marmaris'i ziyaret eden turistlerin İngiltere, Rusya ve Ortadoğu Ülkeleri olmak üzere turizmde pazar sayısının kısıtlı olduğunu belirten ve pazar çeşitlendirme amacıyla çalışma yürüttüklerini söyleyen Başkan Ayhan; "Geçtiğimiz yıl ilk kez katıldığımız İskandinavya'nın en büyük turizm fuarı olan Ferie For Alle'de Belediye, Getob ve Dalaman Havalimanı iş birliğinde bir kez daha stant açarak Marmarisimiz'i tanıttık. Tur operatörü ve havayolu firmalarının üst düzey yetkilileri ile yaptığımız görüşmeler oldukça verimli geçti. Bölgenin önde gelen tur operatörleri Apollo, Corendon, Mixx Travel, Bravo Tur ve Spies ile biraraya geldik. Önümüzdeki yıl uçuşların artırılması ve Kopenhag-Dalaman hattına alternatif olarak Billund-Dalaman hattının da açılması hususunda operatörlerle birlikte çalışmalar yürüteceğiz. İskandinav turisti tekrar kazanmak için sabırlı ve istikrarlı bir şekilde çalışmaya devam ediyoruz" dedi.

POLONYA PAZARINI DA EKLEYECEĞİZ

Bu yıl ilk kez Varşova Turizm Fuarı'na katıldıklarını belirten S. Mutlu Ayhan, "Belediyemizle iş birliğinde ilk kez Polonya Fuarı'ndaydık. 40 milyona yaklaşan bir nüfusa sahip olan Polonya'da her yıl 5 milyona yakın insan tatile çıkıyor. Geçtiğimiz yıl 1 milyonun üzerinde Polonyalı turist ülkemizi ziyaret ederken Dalaman'a yalnızca 24 bin yolcu inmiş. Her yıl büyüyen böylesine önemli pazarda maalesef çok gerideyiz. Bölgenin en önemli tur operatörleri olan Coral, Rainbow, JoinUp ve İtaka ile görüştük. İlk görüşmeler oldukça verimli geçti. Tur operatörleri ile Marmaris tanıtımının daha yoğun yapılması ve uçuş sayılarının artırılması yönünde sezon sonu masaya oturacağız" şeklinde konuştu. Başkan Ayhan ayrıca destinasyon tanıtım ve pazarlama çalışmalarında ortaya konan iş birliği nedeniyle Marmaris Belediyesi, Getob ve YDA Dalaman Havalimanı'na teşekkür etti.

2023'E HAZIRLIKLIYIZ

CHP Marmaris İlçe Başkanı Zekican Balcı ve Yönetim Kurulu Odamıza nezaket ziyareti gerçekleştirdi.
Meclis Başkanı Zekiye İpci, Yönetim Kurulu Başkanı S. Mutlu Ayhan ve Yönetim Kurulu Üyesi İdris Akgül'ün ev sahipliğinde yapılan ziyaret sırasında ilçemizde misafir ettiğimiz depremzede vatandaşlarımızın ihtiyaçları değerlendirildi ve 2023 turizm sezonu istişare edildi.

MARMARİS ÇAM BALI'NDA COĞRAFİ İŞARETLİ ÜRETİM ARTARAK DEVAM EDİYOR

Marmaris Ticaret Odası (MTO) tarafından alınan Marmaris Çam Balı coğrafi işareti, Büyük Marmaris Yangını sonrası rekor bir üretim gerçekleştiren Marmaris Çam Balı üreticilerine bu yıl da teslim edildi.

2019 yılında alınan Marmaris Çam Balı coğrafi işareti, yapılan denetim sonucunda bu yıl da üretim yapan arıcılara teslim edildi. Marmaris Ticaret Odası, Marmaris Belediyesi, Marmaris İlçe Tarım Müdürlüğü ve Marmaris İlçe Sağlık Müdürlüğü'nden oluşan Denetim Komisyonu tarafından yapılan ziyaret sırasında belgelerini alan Hayati Varol, İlhan Yaşar, Mehmet Kaya, Yasin Kaya, Kamil Şengül ve Mesut Kaya adlı üreticiler coğrafi işaretli balları satışa sunabilecek. Büyük Marmaris yangını sonrası çam balı üretiminde sıkıntı yaşanacağı iddia edilse de 8 tonun üzerinde üretim yapılarak bal üretiminde sürdürülebilirlik sağlandığı da kanıtlanmış oldu. Üretim yapılan Marmaris Çam Balı'nın tamamında aynı kalitenin yakalanarak coğrafi işaret almaya hak kazanması da hem üreticilerin hem de tüketicilerin yüzünü güldürdü.

YAT LİMANI MAĞDURİYETİ SONA ERMELİ

Geçtiğimiz aylarda Marmaris Yat Limanı'nda başlayan alt yapı yenileme ve çevre düzenleme çalışmaları sezon başlamasına rağmen hala devam edince limanda bulunan esnaftan tepkiler artmaya başladı.

Marmaris'in yüzü olarak bilinen Yat Limanı bölgesinde alt yapı yenileme çalışmaları yürüten Muğla Büyükşehir Belediyesi'nin 2023 turizm sezonu öncesi yaptığı bu çalışmalar esnaf tarafından memnuniyetle karşılanmıştı. Ancak sezonun başlamasıyla birlikte çalışmaların hala devam etmesine özellikle yat limanına girişi ve tekne bağlamayı zorlaştırması sebebiyle esnaf tarafından tepkiler büyüyor. Konuyla ilgili olarak konuşan Marmaris Ticaret Odası Başkanı (MTO) S. Mutlu Ayhan şunları kaydetti; "Ocak ayında başlayan ve halen devam eden Marmaris Yat Limanı altyapı yenileme ve çevre düzenleme çalışmalarının oldukça yavaş ilerlemesi ve an itibariyle olan görüntünün inşaatın oldukça uzun bir süre daha devam edeceği izlenimi veriyor olmasından dolayı ciddi derecede endişeliyiz. Konuyla ilgili kaygılarımızı Büyükşehir Belediye Başkanımız Osman Gürün'e ilettik. Büyükşehir Belediye Başkanlığı Fen İşleri Daire Başkanı Deniz Yaşar ile iletişim halindeyiz. Çalışmaların hızlandırılması hususunda talebimizi ilettik. Zemin uygulamasında kullanılacak doğal taşların kısa süre içinde teslim edilmesi ile birlikte döşenmeye başlanacağı bilgisini aldık.

YAT LİMANI TURİZM İÇİN ÖNEMLİ

Marmaris'e gelen turistlerin Yat Limanı bölgesinde uzun saatler geçirdiğini söyleyen MTO Başkanı Ayhan, geçtiğimiz yıllarda yaşanan turizm kaybını telafi etmek için 2023 sezonunun mutlaka en uzun süreyi kullanarak geçirilmesi gerektiğinin altını çizdi. Ayhan öyle devam etti; "17 Mart itibariyle turizm sezonumuz başladı. En erken sezon açılışlarından birini gerçekleştirdik. Odamız, Marmaris Belediyesi ve YDA Dalaman Havalimanı ile İngiltere'nin en önemli tur operatörü ve havayolu firmasıyla anlaşma imzalayarak bu yıl uçuşları daha erkene aldık ve ciddi bir bütçeyle bu uçuşların dolması için tanıtım kampanyası yapıyoruz. Her yıl 10'a yakın turizm fuarına katılarak ilçemizi tanıtıyoruz. Binbir emekle getirdiğimiz misafirlerin ilçemizde memnuniyetsizlik yaşamasından endişe ediyoruz. Büyükşehir Belediyemize bir kez daha sesleniyorum, Marmaris'in vitrini konumundaki Yat Limanı'nda devam eden çalışmalar bir an önce tamamlansın. Ortaya güzel bir sonuç çıkacağından şüphemiz yok ancak süreç uzadıkça gerek misafirlerimizde gerek üyelerimizde ciddi bir mağduriyet oluşacak. Projenin hızlandırılarak tamamlanması hususunda MTO olarak her türlü desteği vermeye hazırız."

İSTİHDAMI ARTIRACAĞIZ

Muğla İşkur İl Müdürü Zahide Altınok, İş ve Meslek Danışmanları Aylin Tatar ve Hasan Baş, Yönetim Kurulu Başkanımız S. Mutlu Ayhan'a nezaket ziyaretinde bulundu. Meclis Üyesi Gülce Gündü'nün de yer aldığı görüşmede turizm sektöründe istihdamı artıracak kalifiye eleman ve İşkur hizmetleri hakkında bilgi alışverişi yapıldı.

GÜNDEMİMİZ DEPREM

Odamız Mart ayı Olağan Meclis Toplantısını bu ay TMMOB Muğla İl Temsilcisi Jeoloji Mühendisi Coşkun Çatalkaya'nın katılımıyla gerçekleştirdik. Meclis Başkanımız Zekiye İpçi'nin açılışını yaptığı meclis toplantısında bölgemizdeki fay hatları ve Marmaris'te alınması gereken tedbirler istişare edildi. Toplantı daha sonra Yönetim Kurulu Başkanımız Mutlu Ayhan'ın aylık bilgilendirme konuşması ile devam etti.

MAREX FUARI'NIN AÇILIŞINA KATILDIK

Odamız Yönetim Kurulu Başkanı S. Mutlu Ayhan, Marmaris Belediye Başkanı Mehmet Oktay ile birlikte 22. MAREX Turistik İşletmeler Donanımı ve Gıda İhtisas Fuarı açılışını gerçekleştirdi.

İLK YARDIM EĞİTİMİNİ TAMAMLADIK

Odamızın personel eğitimleri kapsamında Marmaris İlçe Sağlık Müdürlüğü iş birliğinde düzenlediği İlk Yardım Eğitimi'ne katılan Odamız personeli birinci gurubu eğitimini tamamladı. Eğitmen Fatmanur Bedük tarafından verilen ilk yardım eğitiminde başarılı olan Odamız personeli sertifika almaya hak kazandı.

İNGİLTERE 2023 İÇİN "DEVAM" DEDİ

İngiltere'nin en önemli havayolu firması Jet2, geçtiğimiz yıl yaptığı Marmaris dijital reklam çalışmasından olumlu sonuçlar alınca çalışmaya "devam" dedi ve 2023 yılında reklam kampanyasına 1 hafta daha erken başlamaya karar verdi.

Marmaris'in en önemli turizm ortağı İngiltere ile bugüne kadar yapılan tüm görüşmeler Marmaris turizmi adına olumlu sonuçları beraberinde getirmeye devam ediyor. Marmaris Ticaret Odası (MTO), Marmaris Belediyesi ve YDA Dalaman Havalimanı iş birliğinde İngiltere'nin önemli tur operatörü ve hava yolu şirketlerinden Jet2.com havayolu firması arasında yürütülen destinasyon çalışmaları sonrası Birleşik Krallık'ta geçtiğimiz yıl hayata geçirilen dijital reklam çalışması projesi oldukça iyi sonuçları ortaya çıkardı. Birleşik Krallık'tan Dalaman'a ayrılan koltuk arzında yaşanan yoğun talep sonrası bu yıl bir hafta erken başlayacak olan tanıtım çalışması ile son yılların en yüksek turizm rakamlarına ulaşılması bekleniyor.

MİLYON POUNDLUK TANITIM YAPIYORUZ

Dijital reklam çalışmasını yürüten MTO Başkanı S. Mutlu Ayhan şunları değerlendirdi; "İngiltere bizim en önemli turizm partnerimiz. Bu nedenle bu bölgeye her zaman ağırlık veriyoruz. Geçtiğimiz yıl 29 Mart'ta başladığımız tanıtım kampanyamız çok başarılı geçti. Sadece Jet2 havayolundan Dalaman'a yapılan 385 bin olan koltuk arzının 420 bini geçmesiyle birlikte kampanyanın ilk senesinde önemli bir başarı yakalamış olduk. Bu sene de Jet2.com ve Jet2holidays ile kampanyayı biraz daha öne çekerek 17 Mart tarihinde başlama kararı aldık. Kasım sonuna kadar yapılacak sosyal medya tanıtımı, web sitesinde Marmaris reklamı ve yaklaşık 1 milyon kişiye erişimi olan mail grubu ile yine çok kapsamlı bir reklam çalışması yapılacak. Bu yıl belirlenen koltuk arzını geçerek daha iyi bir rakama ulaşmak hedefimiz. Bu çalışmanın İngiltere pazarı için büyük katkısı olacak. Böyle bir kampanyanın reklam eş değeri ölçüldüğünde milyonlarca pounda eş değer bir rakam ortaya çıkıyor. Bahsettiğimiz bölge oldukça geniş. İnanıyorum ki sezon sonunda son birkaç yılda yaşadığımız olumsuzlukları telafi etmeye biraz daha yaklaşmış olacağız".

BİRLİKTELİĞİN MEYVELERİNİ ALIYORUZ

Marmaris Belediye Başkanı Mehmet Oktay ise şunları söyledi, "Marmaris Türkiye'nin en önemli değerlerinden birisi. Göreve geldiğimiz günden beri ilçemizin turizm noktasında daha iyi yerlere gelmesi için çaba gösteriyoruz. Sektörün tüm bileşenlerini bir araya getirerek ortak aklı ortaya koyuyoruz. Her yıl da bu birlikteliğin meyvelerini alıyoruz. Geçtiğimiz yıl ana pazarımız İngiltere'de hayata geçirdiğimiz reklam faaliyetlerinin de büyük etkisini gördük. Bu yıl daha da arttırmayı hedefliyoruz. Bu reklam kampanyasıyla da ana pazarımızda büyük ses getireceğimize ve hedefimizin üzerine çıkacağımıza inanıyoruz."

YDA Dalaman Havalimanı Operasyonlar ve Gelirler Direktörü Orçun Songur, Jet2 ile yapılan ortak reklam kampanyasının bölge turizmi için çok önemli olduğunu düşündüğünü belirterek, "Jet2.com ve Jet2 Holidays ile geçen yıl da bir reklam çalışması yapmıştık. Sadece bu reklam çalışması Marmaris'e 20 Milyon avronun üzerinde bir gelir katkısı sağlamıştı. YDA Dalaman Havalimanı olarak bu sene Marmaris Ticaret Odası ve Marmaris Belediyesi ile erken başlayan ve geç biten uçuşlara destek amacıyla yeni bir reklam kampanyasına daha imza atıyoruz. Bu kampanyanın doluluk oranlarının artmasına katkı sağlamasını ve bölge turizmine önemli katkı sağlamasını bekliyoruz." diye kaydetti.

EMITT'TE YER ALDIK

Şubat ayında yapılması planlanan ancak yaşadığımız deprem afeti nedeniyle ertelenen EMITT 26. Doğu Akdeniz Uluslararası Turizm ve Seyahat Fuarı kapılarını açtı. Marmaris Belediyesi öncülüğünde oluşturulan standımızda Marmaris Ticaret Odası olarak biz de yerimizi aldık. Yönetim Kurulu Üyemiz İdris Akgül, Meclis Üyelerimiz Caner Torunoğulları ve Odamız Dış Ticaret Birim Sorumlusu Yılmaz Yorulmaz da EMITT Fuarı boyunca görüşmeler yapmak için fuarda bulundu.

POLİS HAFTASINI KUTLADIK

Türk Polis Teşkilatı'nın kuruluşunun 178. yıl dönümü vesilesiyle Odamız Meclis Başkanı Zekiye İpçi, Yönetim Kurulu Başkanı S. Mutlu Ayhan ve Yönetim Kurulu Üyesi Gökhan Kemal Kaya, Marmaris İlçe Emniyet Müdürü Oktay Kapsız'ı ziyaret ederek Polis Haftası'nı kutladı.

MARMARİS-RODOS DOSTLUĞUNA DESTEĞİMİZ TAM

Ülkemizde yaşanan deprem afeti ve komşu Yunanistan'da yaşanan tren kazası sonrası iki ülke halkının acılarını paylaşmak amacıyla Marmarisspor Masterlar Derneği ve FC Evagoras Rodos futbol kulüpleri arasında geçtiğimiz günlerde bir dostluk maçı tertip edilmişti. Marmarisspor Masterler Derneği Başkanı Hüseyin Gebeş ve Başkan Yardımcısı Şeref Caner, Odamızın dostluk maçı organizasyonuna vermiş olduğu desteklerden dolayı Yönetim Kurulu Başkanımız S. Mutlu Ayhan'ı makamında ziyaret ederek, her iki takım adına hazırlanan teşekkür plaketlerini takdim etti.

Ziyaret sırasında yapılan görüşmede Başkan Ayhan, iki takım arasında oynanan dostluk maçı için dernek yöneticilerine ve takım oyuncularına teşekkürlerini iletterek başarılar diledi.

SİYASETÇİLERİMİZDEN ODAMIZA ZİYARET

Ak Parti Muğla Milletvekili Adayı Eylem Tan, Marmaris İlçe Başkanı Ceyhun Gökmen ve Yönetim Kurulu Üyeleri Odamız'a nezaket ziyaretinde bulundu. Odamız Meclis Başkanı Zekiye İpçi, Yönetim Kurulu Başkanı S. Mutlu Ayhan ve Yönetim Kurulu Üyesi İdris Akgül, ev sahipliği yaptıkları ziyaret sırasında Milletvekili Adayı Eylem Tan'a başarılar diledi.

İyi Parti Muğla Milletvekili Adayı Mehmet Tosun, Marmaris İlçe Başkanı Ali Toksoy ve Yönetim Kurulu Üyeleri Odamız'a nezaket ziyaretinde bulundu. Odamız Meclis Başkanı Zekiye İpçi, Yönetim Kurulu Başkanı S. Mutlu Ayhan ve Yönetim Kurulu Başkan Yardımcısı Görkem İnal ve Üyesi İdris Akgül, ev sahipliği yaptıkları ziyaret sırasında Milletvekili Adayı Mehmet Tosun'a adaylık sürecinde başarılar diledi.

"Çocuklar geleceğimizin güvencesidir.
Onlara verilecek her eğitim,
geleceğimizin şekillenmesinde
önemli bir rol oynayacaktır."

M. Kemal Atatürk

23 Nisan

Ulusal Egemenlik ve Çocuk Bayramı'mız

Kutlu Olsun!

MARMARİS 1994 TİCARET ODASI

YURT DIŞI FUARLARI MEYVESİNİ VERDİ

Marmaris'in tanıtımına katkı sağlamak ve pazar çeşitliliğini artırmak için Marmaris Ticaret Odası'nın (MTO) yaptığı yurt dışı fuar katılımları meyvesini veriyor. Geçtiğimiz ay Polonya'da yapılan Uluslararası Seyahat ve Turizm Fuarı'na (ITTF) turizm fuarına katılan MTO'nun Polonyalı tur operatörleri ile yaptığı görüşmeler sonucu Varşova-Dalaman hattında 5 yılın ardından uçuşlar yeniden başlıyor.

Tüm dünyayı etkisi altına alan koronavirüs salgınının sona ermesiyle birlikte Marmaris'in turizm tanıtımlarına ağırlık veren MTO ve Marmaris Belediyesi, 16-18 Mart tarihlerinde Polonya'nın başkenti Varşova'da düzenlenen Turizm Fuarı'na katılarak tur operatörü ve seyahat acenteleri ile bir dizi görüşme gerçekleştirmişti. Yapılan görüşmeler neticesinde Polonya'nın en büyük tur operatörü ITAKA 5 yıl önce sonlandırdığı Marmaris satışlarına yeniden başlama kararı aldı. Önümüzdeki günlerde Marmaris Ofisi'nin açılışını yapacak olan firmanın Ürün Direktörü Jaroslaw Bronisz ve Türkiye Yetkili Acentesi Traveyo Yönetim Kurulu Başkanı Hakan Korkmaz ile Destinasyon Koordinatörü Caroline Waite MTO Yönetim Kurulu Başkanı S. Mutlu Ayhan'ı ziyaret ederek yapılan çalışmalardan duydukları memnuniyeti dile getirirken ve desteklerinden ötürü MTO'ya teşekkür etti.

Ziyaret sonrası konuyla ilgili görüşlerini aktaran MTO Yönetim Kurulu Başkanı S. Mutlu Ayhan; "Polonya ekonomik anlamda hızla büyüyen bir pazar. Savaş sonrası Ukrayna'dan aldığı göçle birlikte nüfusu 42 milyonu aştı. Geçtiğimiz yıl ülkemizi ziyaret eden Polonyalı turist sayısı yaklaşık 1 milyon 150 bin iken bunun sadece 24 bini Dalaman'a inmiş. Bu verilerden yola çıkarak Mart ayında Varşova'da düzenlenen ITTF Turizm Fuarı'na belediyemizle birlikte ilk kez katılım sağladık. Yapılan görüşmeler neticesinde Polonya'nın en büyük tur operatörü ITAKA 5 yıl önce durdurduğu operasyonu tekrar başlatma kararı aldı. Önümüzdeki günlerde haftada 2 uçak ile misafir getirmeye başlayacaklar. Haziran itibariyle hafta 5 uçağa çıkacak olan sefer sayısı Ekim sonuna kadar devam edecek. Katıldığımız fuarların meyvesini alıyor olmaktan dolayı oldukça mutluyuz. An itibariyle firmanın Polonya'daki ofislerinde çalışan 120 satış sorumlusu arkadaşımız Marmaris'i tanımak üzere ilçemizde misafir ediliyor. Destek veren otelcilerimize ve tüm paydaşlarımıza teşekkür ederim."

2020 yılında tüm dünyayı saran pandemi nedeniyle getirilen yasakların ardından turizm sektörünün aldığı yaralar maalesef kapanmak bilmiyor. Pek çok kısıtlamanın sona ermesine rağmen müzik saati kısıtlamasının hâlâ devam etmesi eğlence sektörü işletmecilerini isyan noktasına getirdi. İçişleri Bakanlığı tarafından geçtiğimiz yıl gece 01.00'e kadar uzatılan esnemenin yeterli olmadığını söyleyen işletmeciler, 2023 turizm sezonu başlarken müzik yasağının kaldırılmasını istiyor.

PANDEMİ BİTTİ, YASAK BİTMEDİ

Marmaris Ticaret Odası (MTO) Başkanı S. Mutlu Ayhan, konuyla ilgili olarak yaptığı açıklamada müzik yasağının bir an önce kaldırılmasını beklediklerini ifade etti. Başkan Ayhan; "2020 yılı Mart ayı itibariyle ülkemizde de görülen pandemi vakalarının yayılımını önlemek amacıyla çeşitli tedbirler hayata geçirilmişti. Bunlardan biri de bar, disko gibi eğlence sektöründe faaliyet gösteren işletmelerin faaliyetlerine geçici süre ile ara verilmesiydi. Yaklaşık 16 ay boyunca kapalı kalan ve 1 Temmuz 2021'den itibaren saat 12:00'ye kadar müzik yayını yapabilme şartıyla kapılarını tekrar açan bu işletmeler, 10 Mayıs 2022'den bu yana saat 01:00'e kadar müzik yayını yapabiliyor. Dünya'da eşi olmayan Marmaris Barlar Sokağı'nda faaliyet gösteren üyelerimiz bu kısıtlamanın hala devam ediyor olması nedeniyle mağduriyet yaşamaya devam ediyor. İlçemize gelen turistler de eğlencenin ortasında müziğin kesilmesini şaşkınlıkla karşılıyorlar. Turizmin en önemli çarklarından olan eğlence sektörü Marmaris turizmi için vazgeçilmez konumda. Sebebi ise dünyanın en büyük tur operatörü dahil birçok seyahat acentesi Marmaris tanıtımlarında ilçemizi gece hayatı ile öne çıkarıyorlar. Marmaris'i eğlence için tercih eden turistlerin yaşadığı hayal kırıklığını tahmin edemezsiniz. Dünya Sağlık Örgütü'nün pandemiyi küresel tehlike statüsünden çıkarmayı tartıştığı bu dönemde, pandemi tedbirleri kapsamında getirilen tüm kısıtlamalar da kaldırılmışken bu yasağın hala devam etmesi turizme zarar veriyor. Diğer taraftan bir de konunun ekonomik boyutu var. Maliyetlerdeki artış oranının döviz kurlarına aynı oranda yansımamış olması nedeniyle karlılık oranımızın minimuma indiği bir süreç içerisindeyiz. Yabancı destinasyonlarla rekabette en önemli araçlardan biri olan fiyat avantajımız gittikçe azalıyor. Bununla birlikte hala uygulamada olan müzik saati kısıtlamasının turizm gelirlerimizi düşürmesini üzülerek izliyoruz. Bu nedenle hem misafirlerimizin hem de üyelerimizin mağduriyetinin bir an önce sonlandırılmasını talep ediyoruz" şeklinde konuştu.

EĞLENCE SEKTÖRÜ TATİLİN EN ÖNEMLİ PARÇASI

Konuyla ilgili açıklama yapan GETOB Başkanı Mustafa Deliveli ise şöyle konuştu; "Dünya Sağlık Örgütü'nün geçiş dönemi olarak nitelendirdiği pandeminin 4ncü senesinde tüm tedbirler kaldırılmışken, müzik sınırlamasının devam etmesi gece hayatıyla ön plana çıkan Marmaris'i olumsuz etkilemektedir. Konaklama tesislerinin kent ile entegre olması, misafirlerin kolaylıkla şehir merkezine ulaşabilmesine imkan tanıyan Marmaris'in yapısı ve gece hayatı misafirlerin tercih sebeplerindendir. Tesislerimizde ağırladığımız misafirler geçmişte deneyimledikleri tatiller neticesinde Marmaris'i ziyaret ettiklerinde gece hayatı ve eğlence seçeneklerinden faydalanmak istemektedirler. Lakin müzik sınırlaması sebebiyle otellerde konaklayan misafirler otel içi aktivite ve animasyonun son bulmasından sonra otel dışına çıkmamaktadır. Tatil deneyiminin konaklama haricinde farklı deneyimlerle bütüncül olması sebebiyle, misafirlerimizin eğlence yönünden beklentilerini karşılayamamamız bölgemiz açısından olumsuz kalıcı sonuçlar doğuracaktır. Üst üste yaşadığımız son 3 yıldaki sayısız olumsuzluklardan sonra, turizm sektörünün artık elindeki tüm imkanları kullanarak toparlanması gerekmektedir. Bu bağlamda, müzik sınırlamasının acilen kaldırılması gerekmektedir".

BİLİMİN IŞIĞINDA MARMARİS

Marmaris Belediyesi ve TÜBİTAK iş birliğinde gerçekleşen, Odamızın da desteklediği "Bilimin Işığında Marmaris Bilim Şenliği" Meclis ve Yönetim Kurulu üyelerimizin katılımı gerçekleşti.
Etkinlik kapsamında Odamız tarafından oluşturulan ve Marmaris Çam Balı'nı anlattığımız Coğrafi İşaret Atölyesi'ne çocuklarımızı ağırladı.

MEMLEKET PARTİSİNİ AĞIRLADIK

Memleket Partisi Marmaris İlçe Teşkilatı Yönetim Kurulu Başkanımız S. Mutlu Ayhan'ı ziyaret etti. İlçe Başkanı Serdar Karaağaç, Yönetim Kurulu Üyesi Ahmet Oğul ve Cihan Bayri'nin de yer aldığı ziyarette yaklaşan turizm sezonu değerlendirildi.

CHP'DEN ZİYARET

CHP Muğla Milletvekili Adayı Fatma Gebeş Çimen, Marmaris İlçe Başkanı Av. Zekican Balcı ve Yönetim Kurulu Üyeleri Odamız'a nezaket ziyaretinde bulundu. Odamız Meclis Başkanı Zekiye İpçi, Yönetim Kurulu Başkanı S. Mutlu Ayhan ve Yönetim Kurulu Başkan Yardımcısı Özgür Dervis, Üyeler İdris Akgül ve Gökhan Kemal Kaya ev sahipliği yaptıkları ziyaret sırasında Milletvekili Adayı Fatma Gebeş Çimen'e adaylık sürecinde başarılar diledi.

NİTELİKLİ ELEMAN YETİŞTİRİYORUZ

Turizm sektöründeki ara eleman sorununa çözüm bulmak ve sektöre nitelikli personel kazandırmak için Ocak ayında Odamız, Marmaris Belediyesi, Halk Eğitim Merkezi, TÜRSAB ve GETOB iş birliğinde başlayan Kat Hizmetleri ve Servis Elemanı Sertifika Programı'nı başarıyla tamamlayan kursiyerlere yapılan törenle diplomaları verildi. Başkan Yardımcımız Özgür Dervis'in katıldığı törende sertifikalarını alan ve işe başlayan tüm kursiyerlere başarılar dileriz.

EĞİTİME HER TÜRLÜ DESTEĞİ VERECEĞİZ

Marmaris Belediyesi ve TÜBİTAK iş birliğinde 27-29 Nisan tarihleri arasında 11.200 öğrencinin katılımıyla gerçekleşen, Odamızın da desteklediği "Bilimin Işığında Marmaris Bilim Şenliği" proje ekibi Yönetim Kurulu Başkanımız S. Mutlu Ayhan'ı ziyaret etti. Ziyaret sırasında proje ekibinde yer alan Marmaris Belediyesi Şehir Plancısı Ayça Asuman Hacımustafaoğlu, Üreten Çocuklar Akademisi Derneği Kurucu Üyesi Mehmet Doğan ve Fatoş Doğan, Bilim Uzmanı ve Fen Bilgisi Öğretmeni Simay Eruysal desteklerinden dolayı Başkan Ayhan'a teşekkür plaketi takdim etti. Başkan Ayhan, projenin başarılarından dolayı ekibi tebrik ederek, MTO olarak eğitime her türlü desteği vermeye hazır olduklarını ekledi.

ENGELLİLER HAFTASI KUTLU OLSUN

İyi Parti Muğla Milletvekili Adayı ve Engelli Aileleri Birliği Derneği Başkanı Tulgay Hasar ve İyi Parti Üyeleri Odamız'a nezaket ziyaretinde bulundu. Odamız Meclis Başkanı Zekiye İpçi, Yönetim Kurulu Başkanı S. Mutlu Ayhan ve Yönetim Kurulu Başkan Yardımcısı Özgür Dervis, ev sahipliği yaptıkları ziyaret sırasında Milletvekili Adayı Tulgay Hasar'a adaylık sürecinde başarılar dilerken Engelliler Haftası'nı kutladılar.

MARMARİS TANITIM FİLMİ ANKARA'DA

Odamız ve önemli turizm paydaşlarımızdan YDA Dalaman Havalimanı işbirliğinde geçtiğimiz sonbaharda Ankara'da başladığımız destinasyon tanıtım çalışmalarımız ilkbaharda da devam ediyor.
Ankara'nın en işlek güzergahı Eskişehir Yolu üzerinde konumlanan YDA Center önünde yer alan 15 metreye 4 metre ebadındaki dev dijital ekranda Mayıs ayı boyunca Marmaris'in turizm aktivitelerinin yer aldığı tanıtım filmi günde 500 tekrarla gösterilecek. Marmaris'in en güzel halini fotoğrafladığımız reklam filmimiz ile misafirlerimizi Marmaris'e davet ediyoruz.
Kıymetli işbirliği ve desteklerinden dolayı YDA Holding'e teşekkür ederiz.

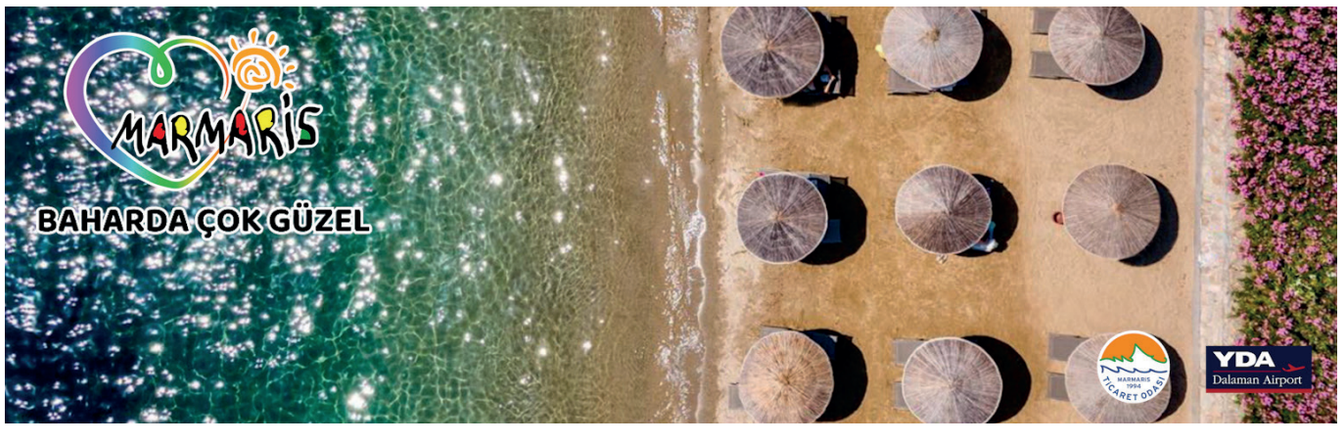

"Biz her şeyi gençliğe bırakacağız...
Geleceğin ümidi, ışıklı çiçekleri onlardır.
Bütün ümidim gençliktedir."

Gazi M. Kemal

19

MAYIS

ATATÜRKÜ ANMA

GENÇLİK VE SPOR BAYRAMIMIZ

Kutlu Olsun!

MARMARİS 1994 TİCARET ODASI

TURİZM SEKTÖRÜNÜ DEĞERLENDİRDİK

Önemli paydaşlarımızdan YDA Dalaman Havalimanı CEO'su Yiğit Laçin ile Operasyonlar ve Gelirler Direktörü A. Orçun Songur Yönetim Kurulu Başkanımız S. Mutlu Ayhan'a ziyarette bulundu. Yapılan görüşmede 2023 sezonu turizm beklentileri ile 2024 yılı destinasyon tanıtım stratejileri ve turizm planlamaları görüşüldü.

MECLİS TOPLANTIMIZDA SANAT KONUŞTUK

Odamız Mayıs ayı Olağan Meclis Toplantısını MAKSAD Marmaris Kültür ve Sanat Derneği'nden Derya Ön, Esin Urgancı, Ayşegül Uygun ve Murat Tamer'in katılımıyla gerçekleştirdik.

Meclis Başkanımız Zekiye İpçi'nin açılışını yaptığı meclis toplantısında odamızın da sponsorları arasında olduğu, 2-26 Haziran tarihleri arasında 2.si düzenlenecek olan 'Marmaris Uluslararası Kültür ve Sanat Festivali' hakkında meclis üyelerimize bilgi verildi. Festival sunumunun ardından gündem maddelerinin görüşülerek karara bağlandığı toplantıda Yönetim Kurulu Başkanımız S. Mutlu Ayhan, yönetim kurulunun aylık faaliyetlerine ilişkin meclis üyelerine bir sunum gerçekleştirdi.

MUĞLA BAŞKANLARI VALİ İLE BULUŞTU

Muğla Valisi Orhan Tavlı, Muğla Oda, Borsa ve Deniz Ticaret Odası başkanları ile MUTSO ev sahipliğinde toplantı gerçekleştirdi.
Odamız Yönetim Kurulu Başkanı S. Mutlu Ayhan'ın da katıldığı toplantıda üyelerin sahada karşılaştıkları tüm sorunlar görüşüldü. Vali Orhan Tavlı görüşülen konulara ilişkin kurum müdürlerine gerekli talimatları vererek çözümü konusunda elinden gelen gayreti göstereceğini söyledi. Sayın Valimize desteklerinden dolayı teşekkür ederiz.

TEMSİL GÜCÜMÜZ ARTIYOR

Yönetim Kurulu Başkanımız S. Mutlu Ayhan, 30-31 Mayıs tarihlerinde gerçekleşen TOBB 79. Genel Kurulu Birlik Organ Seçimleri neticesinde Ticaret Odaları Konsey üyeliğine ve TOBB Dış İlişkiler Komisyonu üyeliğine seçilmiştir.
Başkan Ayhan'a yeni görevlerinde başarılar diler, Odamız'a ve Marmaris iş camiasına hayırlı olmasını temenni ederiz.

79. TOBB GENEL KURULU'NA KATILDIK

Odamız Meclis Başkanı Zekiye İpci, Yönetim Kurulu Başkanı S. Mutlu Ayhan, TOBB Genel Kurul Delegeleri Bülent Horoz, Cüneyt Ünver, Ece Baysal ve Odamız Genel Sekreteri Taşkın Baykara, Türkiye Odalar ve Borsalar Birliği (TOBB) 79. Genel Kurulu öncesi TOBB İkiz Kuleler Konferans Salonu'nda Cumhurbaşkanı Recep Tayyip Erdoğan, Ticaret Bakanı Mehmet Muş ve TOBB Başkanı Rifat Hisarcıklıoğlu'nun katılımıyla gerçekleştirilen TOBB Hizmet Şeref Belgesi Takdim Töreni'ne katıldı. Törende Odamız Meclis Üyesi ve TOBB Delegesi Bülent Horoz, 10. Yıl plaketi aldı. Tören sonu gerçekleşen TOGG çekilişinde, Başkan Ayhan Marmaris Ticaret Odası adına çekiliş yaptı.

TOBB 79. Genel Kurulu'nun ikinci gününe Odamız Meclis Başkanı Zekiye İpci, Yönetim Kurulu Başkanı S. Mutlu Ayhan ve TOBB delegeleri Bülent Horoz, Cüneyt Ünver ve Ece Baysal, Genel Sekreter Taşkın Baykara ile katılım sağlayarak TOBB seçimlerinde oy kullandık. 365 Oda/Borsa Başkanı ve delegelerin katılımı ile yapılan seçimde Birlik Başkanımız M. Rifat Hisarcıklıoğlu yeniden TOBB başkanlığı görevine seçildi.
Birlik Başkanımıza görevinde başarılar diliyor, ülkemize ve iş camiamıza hayırlı olmasını temenni ediyoruz.

TGA TOPLANTISI'NDA MARMARİS'İ TEMSİL ETTİK

Odamız Meclis Başkanı Zekiye İpci, beraberindeki Muğla heyeti ile birlikte Türkiye Turizm Tanıtım ve Geliştirme Ajansı'nın (TGA) İstanbul'daki merkezini ziyaret ederek Marmaris'in tanıtımı için taleplerini iletti.
İstanbul Şişli'deki TGA Genel Merkezi'nde 5 Haziran 2023 tarihinde gerçekleştirilen toplantıya Başkan İpci ile birlikte Muğla Vali Yardımcısı Murat Sarı, Muğla İl Kültür ve Turizm Müdürü Hüseyin Toprak, Bodrum, Fethiye ve Muğla Ticaret ve Sanayi Odası ile Muğla otelciler birliklerinden temsilciler katıldı. Toplantıda TGA yetkilileri tarafından bölgenin tanıtımı için gerçekleştirilen çalışmalara ilişkin sunum yapıldı.

İŞKUR VE SGK İŞ BİRLİĞİNDE SEMİNER DÜZENLENDİ

Odamız, İŞKUR ve SGK iş birliğinde ilçemizde bulunan insan kaynakları birim sorumlularına yönelik seminer düzenlendi. İşkur Muğla İl Müdürü Zahide Altınok, SGK İlçe Müdürü Zennur Karademir, İşkur İş ve Meslek Danışmanları Sabriye Koç ve Hasan Baş, SGK Şefi İbrahim Beşik'in katılımıyla yapılan seminerde;
Çalışma ve Sosyal Güvenlik Bakanlığı tarafından açıklanmış olan hâlihazırda destekler kapsamında pirim teşviklerinin nasıl kullanılacağı, İşbaşı eğitim programının imalat sektöründe uygulanması, Nitelikli danışmanlık kapsamında beyaz yaka açık iş ilanları çalışması, Diğer teşvik başlıkları konularında bilgilendirme yapıldı. Marmaris Sosyal Güvenlik Merkezi tarafından EYT uygulamaları hakkında katılımcılara bilgi verildi.

TÜM SAĞLIK ÇALIŞANLARINA TEŞEKKÜR EDERİZ

Marmaris Devlet Hastanesi Başhekim Yardımcısı Dr. Halil Ekmekçi ve uzman hekimler Dr. Saliha Ildırlı, Dr.Ebru Akar, Dr.Elif Kahya, Dr.Canan Söyler, Yönetim Kurulu Başkanımız S. Mutlu Ayhan'a nezaket ziyaretinde bulundu. Ziyaret sırasında Odamızın Kadın Hekimler Eğitime Destek Vakfı'na (KAHEV) verdiği desteklerden dolayı Başkan Ayhan'a teşekkür plaketi takdim edildi. Başkan Ayhan doktorlarımız nezdinde tüm sağlık çalışanlarına özellikle pandemi süresince gösterdikleri özverili çalışmalar nedeniyle teşekkürlerini iletti.

YÖNETİM KURULU ÜYEMİZİ TEBRİK EDERİZ

Odamız Yönetim Kurulu Üyesi Av. Ece Baysal, TOBB Avrupa Birliği Uyum Komisyonu Üyesi olarak seçilmiştir. Yeni görevinin hayırlı olmasını temenni eder, başarılar dileriz.

ENTEGRE ÇEVRE BİLGİ SİSTEMLERİ EĞİTİMİNE İLGİ BÜYÜK

Odamız ve Çevre, Şehircilik ve İklim Değişikliği Bakanlığı Muğla İl Müdürlüğü iş birliğinde hizmet binamızda bugün Sıfır Atık Yönetmeliği ve Entegre Çevre Bilgi Sistemi (EÇBS) Giriş Süreçleri Eğitimi yoğun katılımla gerçekleşti.

Muğla İl Müdürlüğü yetkilisi Ferruh Eyüboğlu tarafından verilen eğitimde 400 m2 üzeri tüm iş yerleri için zorunlu tutulan Sıfır Atık Yönetimi süreçlerinin nasıl yönetileceği ve kapsamı anlatıldı.

Marmaris Belediyesi'nden konuyla ilgili bilgi aktarmak üzere eğitime katılan Temizlik İşleri Müdürü Tugay Tutugan ve Çevre Mühendisi Tahir Anıl Sarıtaş, Marmaris'te sıfır atık yönetimi üzerine yapılan çalışmalardan ve sürecin işleyişinden bahsetti.

MARMARİS TURİZMİ İYİYE GİDECEK

TUI Group Operasyon Direktörü Ian Paul Chapman, Türkiye CEO'su Jonathan Biddle, Türkiye Operasyon Müdürü Erdem Gürşen, Ege Servis Müdürü Sofie Ötgen ve İdari İşler Müdürü Funda Örnek, Yönetim Kurulu Başkanımız S. Mutlu Ayhan'a nezaket ziyaretinde bulundular. Görüşmede, önümüzdeki yıl başlayacak olan TUI Kruvaziyer seferleri, ilçemizi ziyaret eden turistlerin tatil deneyimleri ve talepleri, Sürdürülebilir Turizm'e ilişkin ortak projeler ile tatil satışlarını artırmak için planlanan işbirliği konuları değerlendirildi

BİRLİK BAŞKANIMIZA TALEPLERİ İLETTİK

Yönetim Kurulu Başkanımız S. Mutlu Ayhan, Türkiye Odalar ve Borsalar Birliği (TOBB) Başkanı M. Rifat Hisarcıklıoğlu'nu ziyaret etti. Geçtiğimiz günlerde gerçekleşen TOBB 79. Genel Kurulu'nda bir kez daha başkan seçilen Sayın Hisarcıklıoğlu'na yeni döneminin hayırlı olmasını dileyen Başkan Ayhan, yapılan görüşmede üyelerimizden gelen sorun ve talepleri Birlik Başkanımıza iletti.

MUĞLA ORTAK TOPLANTISI'NDA İLÇEMİZİ TEMSİL ETTİK

36. Muğla Odaları ve Borsası Ortak Toplantısı, Milas Ticaret ve Sanayi Odası (MİTSO) ev sahipliğinde gerçekleşti.

MİTSO hizmet binasında gerçekleşen toplantıya Muğla Milletvekilleri Gizem Özcan, Süreyya Öneş Derici, Kadem Mete, Yakup Otgöz, Milas Kaymakamı Mustafa Ünver Böke, Milas Belediye Başkanı Muhammet Tokat, Muğla ili Borsa ve Odaların Yönetim Kurulu ve Meclis Başkanları ile Akademik Danışman Işıl Arıkan Saltık katıldı.
Toplantıya odamızı temsilen Yönetim Kurulu Başkanı S. Mutlu Ayhan, Yönetim Kurulu üyesi Özgecan Çetinkaya, Meclis Başkanlık Divanı üyesi Gülce Gündü, Genel Sekreter Taşkın Baykara ve Eğitim-Proje Birimi Yrd. Simge Eren katıldı. Milas Ticaret ve Sanayi Odası Meclis Başkanı Mustafa Yüksel ve Yönetim Kurulu Başkanı Reşit Özer'in açılış konuşmalarıyla başlayan toplantıda Muğla ili sektörel ve ekonomik sorunları ile oda üyelerinden gelen sorun ve talepler görüşüldü.

KRAL CHARLES'IN DOĞUM GÜNÜ ANKARA'DA KUTLANDI

Marmaris Ticaret Odası (MTO) Yönetim Kurulu Başkanı S. Mutlu Ayhan, Birleşik Krallık Ankara Büyükelçiliği'nin davetlisi olarak Kral 3. Charles onuruna düzenlenen doğum günü resepsiyonuna katıldı.

Birleşik Krallık Milli Günü olarak da kutlanan Kral'ın Doğum Günü dolayısıyla Ankara'da bulunan Büyükelçilik konutunda düzenlenen ve Türkiye'de görev yapan diplomatik temsilcilerin ağırlıklı olarak katıldığı davette Birleşik Krallık Ankara Büyükelçisi Jill Morris ile bir görüşme gerçekleştiren S. Mutlu Ayhan, Birleşik Krallık Milli Günü ve Kral 3. Charles'ın doğum gününü kutladıklarını belirterek, İngilizler ve Marmaris halkı arasındaki köklü ilişkilerin başlangıcının 1800'lere dayandığını, turizm ve ticaret anlamında ilişkilerin geliştirilmesi hususunda çalışmalar yürüttüklerini belirtti.

ANLAMLI HEDİYE

Görüşme esnasında Büyükelçi Morris'e 1801 yılında İngiltere Kraliyet Donanması'nın Büyük Mısır Seferi nedeniyle gerçekleştirdiği Marmaris ziyareti esnasında çizilen haritanın bir kopyasını armağan eden Başkan Ayhan, Marmaris yaşayanları ve iş camiası adına dost Birleşik Krallık halklarına sevgi ve selamlarını iletti.

Dışişleri Bakan Yardımcısı Mehmet Kemal Bozay ile Kültür ve Turizm Bakan Yardımcısı Serdar Çam'ın da katıldığı davet esnasında İngiltere'nin Ankara Büyükelçiliği'nin bahçesine komşu olan Atakule'ye de İngiltere bayrağının renkleri ve Kral 3. Charles'ın doğum günü kutlama mesajı yansıtıldı.

MARMARİS UÇUŞLARDA EŞLİK EDECEK

Dünya'nın İncisi Marmaris alternatif turizm seçenekleri ile Sun Express Havayolları'nın dergisi Sun Times'ın Temmuz sayısında...

Odamız, Marmaris Belediyesi, Getob ve YDA Dalaman Havalimanı iş birliğinde hazırlanan Marmaris tanıtım haberi Sun Express'in Temmuz ayı boyunca tüm yurtdışı ve yurtiçi uçuşlarında yaklaşık 1,5 milyon kişiye ulaşacak. Marmaris'in doğal güzellikleri, kültür varlıkları, mavi yolculuk, bisiklet ve yürüyüş rotaları ile çam balı, gastronomi ve eğlence sektörünün anlatıldığı dergide Selimiye ve Bozburun köylerimiz de tüm detayları ile yer alıyor.

MUĞLA KGK ODAMIZ'DA BULUŞTU

TOBB Muğla Kadın Girişimciler Kurulu Temmuz ayı Olağan Genel Kurul Toplantısını Marmaris Ticaret Odası'nda gerçekleştirdi.

Odamızın ev sahipliğinde yapılan toplantı öncesi Meclis Başkanımız Zekiye İpci'yi de makamında ziyaret eden KGK üyeleri, toplantının ardından Bayır Güçlü ve Girişimci Kadınlar Kooperatifi'ni ziyaret etti. KGK Muğla İcra Komitesi Başkanı Mehtap Şeniz Çahan başkanlığında yapılan toplantıya Odamız üyesi ve KGK Başkan Yardımcısı Ayşe Nurdan Aras ve KGK üyeleri Nurgül Candan ve Turhan Tuğrul da katıldı. KGK seçimleri öncesi yapılan toplantıda kurulun çalışmaları değerlendirildi.

MARMARİS'İN SU SORUNU İSTİŞARE EDİLDİ

Odamız Yönetim Kurulu Başkan Yardımcısı Özgür Dervis ve Eğitim, Proje Birimi Sorumlumuz Eylem Miray Apak Muğla Büyükşehir Belediyesi ve MUSKİ tarafından düzenlenen Bozburun Yarımadası Su Temini Proje Toplantısı'na katıldı. Mahalle muhtarlarının da katılımıyla Bozburun Yarımadası'ndaki Bayır, Bozburun, Hisarönü, Orhaniye, Selimiye, Söğüt, Taşlıca, Turgut, Turunç ile Yeşilbelde ve Karaca bölgesinde bulunan yerleşkelerin içme ve kullanma suya ihtiyacının karşılanması amacıyla düzenlenen toplantıda projenin detayları ve bölgenin ihtiyacı istişare edildi.

MARMARİS TİCARET ODASI 29 YAŞINDA...

Dünya'nın İncisi Marmaris'te 25.07.1994 tarihinde 884 üye ile hizmete başlayan Marmaris Ticaret Odası, 29 yıl sonra 4700 üyesiyle "A Sınıfı Akredite Oda" olarak hizmet kalitesi tescillenmiş bir şekilde hizmet vermeye devam ediyor.

Gücünü üyelerinden alan, Marmaris'in büyüyen ekonomisine katkı sağlayan ve "Sürdürülebilir Turizm" esasıyla Marmaris'in refahı için çalışan Marmaris Ticaret Odası olarak başta kurucu üyelerimize, kurulduğumuz günden bugüne Odamız organlarında görev alan tüm yöneticilerimize, iyi günde kötü günde yanımızda olan tüm üyelerimize, kuruluştan bu yana emek veren tüm çalışan arkadaşlarımıza verdikleri kıymetli destek için çok teşekkür ederiz.

Birlik ve beraberlik içinde daha nice yılları birlikte kutlamak dileğiyle...

YAYLADAKİ ARICILARA MARMARİS'TEN SELAM VAR

Marmaris Ticaret Odası (MTO) ve Marmaris Kaymakamlığı İlçe Tarım ve Orman Müdürlüğü iş birliğinde geliştirilen "Memleketten Selam Var" projesi kapsamında bu yıl da yayladaki arıcılara ziyaret gerçekleştirildi.

Marmaris Ticaret Odası ve İlçe Tarım ve Orman Müdürlüğü temsilcilerinden oluşan heyet, 19-21 Temmuz tarihleri arasında tarımsal üretimin devamlılığı ve coğrafi işaretli Marmaris Çam Balı üretimi öncesinde arılarını hazırlamak için Mart-Nisan ayından itibaren 6-7 ay süre ile Anadolu'nun yüksek rakımlı yaylalarına giden arıcıları ziyaret etti. MTO Genel Sekreter Yardımcısı Mehmet Ergücü ve Ziraat Mühendisi Fahri Atıcı'nın görüştüğü 39 arıcı yapılan çalışmadan dolayı duydukları memnuniyeti dile getirdiler.

Denizli, Burdur, Konya, Isparta ve Afyon'un farklı ilçelerinde konaklayan arıcılara yapılan ziyaret hakkında konuşan Marmaris Ticaret Odası Başkanı S. Mutlu Ayhan; "Coğrafi İşaretli ürünümüz Marmaris Çam Balı'nın kaliteden ödün vermeden üretimini artırmak amacıyla İlçe Tarım Müdürlüğümüz ile iş birliğinde yürüttüğümüz projeler arasında gelen "Memleketten Selam Var" projemiz ile arıcılarımızı her yıl ziyaret ederek ihtiyaçlarını tespit ediyoruz. Bu yıl da ziyaretimiz sırasında arıcılarımıza ihtiyaçları doğrultusunda arıcı maskesi, arıcı eldiveni, kafa lambası ve bayrak hediye ettik. Yapılan görüşmelerde arıcılarımızın da sektöre yönelik bazı talepleri oluyor. Bu talepleri değerlendirip en kısa sürede ilgili Bakanlık yetkililerimize ulaştırıp çözüme kavuşması için çalışacağız. Bu süreçte kıymetli iş birliği ve desteği konusunda İlçe Tarım ve Orman Müdürümüz Nejmettin Kaya ve müdürlük personeline de ayrıca teşekkür ederim" dedi.

TEMMMUZ AYI MECLİS TOPLANTISI'NDA TARİH KONUŞTUK

Olağan Meclis Toplantımızı Temmuz ayında yoğun gündemiyle hizmet binamızda gerçekleştirdik.
Meclis Başkanımız Zekiye İpci'nin yönetiminde gerçekleşen toplantıya Odamızın sponsoru olduğu Amos Antik Kenti Kazılarına ilişkin bilgi vermek amacıyla Kazı Başkanı Dr. Mehmet Gürbüzer ve T.C. Kültür ve Turizm Bakanlığı Temsilcisi Yusuf Ağtaş konuşmacı olarak katıldı. Yönetim Kurulu Başkanımız S. Mutlu Ayhan'ın Temmuz ayı faaliyetleri hakkında bilgilendirmesini içeren açılış konuşmasıyla başlayan toplantıda Meclis üyelerimiz tarafından 2023 turizm sezonu da istişare edildi.

APIROTA MARMARİS

Son yıllarda dünyada yükselen turizm trendlerinden olan apiturizmin Marmaris'e kazandırılması amacıyla "Apirota Marmaris" projesi hayata geçirildi. Proje ile Marmaris ve çevresinde yapılan arıcılığın turizmle entegre hale getirilmesi ve alternatif turizm alanlarında aktivite çeşitliliğinin artırılması hedefleniyor.

Marmaris Ticaret Odası, Marmaris Kaymakamlığı, Marmaris Belediyesi ve Marmaris İlçe Tarım ve Orman Müdürlüğü iş birliğinde, Güney Ege Kalkınma Ajansı (GEKA) tarafından hibe desteği verilen "Apirota Marmaris" projesi uygulamaya koyuldu. Marmaris Bal Evi'nde oluşturulan apiair kabini, arılık alanlara düzenlenen turlar, Amos ve Phoenix Antik Kentleri, Bayır Köyü Anıt Ağacı, Marmaris Kalesi gibi kültür rotaları ile 360 derece sanal turlar proje kapsamında deneyimlenebilecek. Projenin yüklenicisi konumunda olan MTO, projeyle ilgili yaptığı açıklamada turizmde çeşitliliği artırmak ve arıcılık yapan yerel halkın da turizme kazandırılması için dünyanın pek çok yerinde uygulanan apiturizmin Marmaris'te de yaygınlaşmasını hedeflediklerini ve doğaya katkı sağlamak amacıyla çeşitliliğin değerlendirildiğini belirtiyor. Marmaris'in yöresel lezzetlerinin deneyimlenebileceği Apiturlar sırasında Coğrafi İşaretli Marmaris Çam Balı'nın üretim aşamaları da ziyaretçilere anlatılıyor.

Ayrıca yöre halkının ürettiği yerel ürünlerin ve kadınların da çalışmaya ortak edilerek turizme kazandırılmasını amaçlayan proje ile ilgili detaylara https://apiroute-marmaris.com/ adlı bir web sitesinden ulaşılabiliyor.

MUĞLA VALİLİĞİ'NDEN ODAMIZA TEŞEKKÜR PLAKETİ

Geçtiğimiz hafta yayımlanan Valiler Kararnamesi ile Samsun Valisi olarak atanan Muğla Valisi Sayın Orhan Tavlı tarafından hazırlanan teşekkür plaketi, Vali Yardımcısı Sayın Ali Yılmaz tarafından Yönetim Kurulu Başkanımız S. Mutlu Ayhan'a takdim edildi.
Muğla Valiliği'nde düzenlenen törende Sayın Tavlı'ya iletilmek üzere Odamız adına hazırlanan plaketi teslim eden Başkan Ayhan, Sayın Tavlı'ya teşekkür ederek yeni görevinde başarılar diledi.

ODAMIZ ARACI TOGG'U TESLİM ALDIK

Yerli ve milli otomobilimiz TOGG Odamız'a ve iş camiamıza hayırlı olsun.

Türkiye Odalar ve Borsalar Birliği (TOBB) 79. Genel Kurulu'nda yapılan kura çekimini neticesinde 61. sıradan teslim almaya hak kazandığımız yerli ve milli ilk elektrikli otomobil TOGG, Odamız'a teslim edildi.
Birlik Başkanımız M.Rifat Hisarcıklıoğlu'nun Yönetim Kurulu Başkanlığı'nı yaptığı ve TOBB'un da hissedarı olduğu Türkiye'nin Otomobili Girişim Grubu (TOGG) tarafından üretilen yerli ve milli elektrikli otomobil, Odamız hizmet aracı olarak envantere kaydedildi.
TOGG'u Odamız adına teslim alan Yönetim Kurulu Başkanımız S. Mutlu Ayhan, "Türkiye'nin yerli ve milli ilk elektrikli otomobili TOGG'u teslim almanın gururunu yaşıyoruz. Birlik Başkanımız M.Rifat Hisarcıklıoğlu'na ve aracın üretiminde emeği geçen tüm kurum ve kuruluşlara teşekkür ederiz. Odamıza ve Marmaris'imize hayırlı olsun" ifadelerini kullandı.

Milletin İstiklalini Yine Milletin
Azim Ve Kararı Kurtaracaktır.

M. Atatürk

30 AĞUSTOS ZAFER BAYRAMI

Kutlu Olsun!

MARMARİS 1994 TİCARET ODASI

EKONOMİNİN KALBİ TOBB'DA ATTI

Türkiye Odalar ve Borsalar Birliği (TOBB) Türkiye Ekonomi Şurası, TOBB Başkanı M. Rifat Hisarcıklıoğlu'nun ev sahipliğinde Cumhurbaşkanı Yardımcısı Cevdet Yılmaz ve ilgili bakanlar ile oda ve borsa başkanlarının katılımıyla TOBB İkiz Kuleler'de yapıldı. Marmaris Ticaret Odası Başkanı S. Mutlu Ayhan'da diğer Muğla Odaları ve Borsası ile birlikte toplantıda hazır bulundu. TOBB Başkanı M. Rifat Hisarcıklıoğlu reel sektör firmalarının son dönemde finansmana erişimde büyük zorluklar yaşadığını belirterek, "Özellikle KOBİ kredilerinin reel olarak artmaması, zincirleme etkiyle ülkenin ve sektörlerin tamamına olumsuz yansıyor." dedi.

Hisarcıklıoğlu'nun ev sahipliğini yaptığı TOBB Türkiye Ekonomi Şurası'na, Cumhurbaşkanı Yardımcısı Cevdet Yılmaz ve oda-borsa başkanlarının yanı sıra; Hazine ve Maliye Bakanı Mehmet Şimşek, Ticaret Bakanı Ömer Bolat, Çalışma ve Sosyal Güvenlik Bakanı Vedat Işıkhan, Tarım ve Orman Bakanı İbrahim Yumaklı, Sanayi ve Teknoloji Bakanı Mehmet Fatih Kacır, Enerji ve Tabii Kaynaklar Bakanı Alparslan Bayraktar ile Cumhurbaşkanlığı Strateji ve Bütçe Başkanı İbrahim Şenel katıldı.

TOBB Başkanı M. Rifat Hisarcıklıoğlu, yaptığı konuşmada, Cumhurbaşkanı Recep Tayyip Erdoğan'ın talimatıyla başlatılan ekonomi şuralarının, kamu ile özel sektörün bir araya geldiği, sıkıntıları ve önerilerini doğrudan icra makamına iletebildiği çok önemli bir platform olduğunu söyledi.

Bu platformda dile getirilen pek çok meselenin, geçmişte çözüme kavuşturulduğuna işaret eden Hisarcıklıoğlu, TOBB Genel Kurulu'nda Cumhurbaşkanı Erdoğan'dan ekonomi şurasını tekrar toplamasını talep ettiklerini ve kendisinin de bunu uygun bulduğunu anlattı.

Hisarcıklıoğlu, burada gündeme getirilen konularla ilgili geçmişte olduğu gibi çözüm üretileceğine inandığını belirterek, "Bizler için en önemlisi, bugünkü gibi devletimizi yanımızda görmek. Ekonomide elbette bazı sıkıntılar yaşıyoruz. Ama enseyi karartmıyor, mücadeleden kesinlikle vazgeçmiyoruz." diye konuştu.

Ekonomide deneyimli isimlerin iş başında olmasının kendilerine moral verdiğine dikkati çeken Hisarcıklıoğlu, "Hep birlikte ekonomiyi daha sağlam temellere kavuşturacağımıza inanıyoruz." ifadesini kullandı.

Hisarcıklıoğlu, Anadolu'yu sürekli dolaşan, firma ve sektörleri devamlı dinleyen birisi olarak öne çıkan birkaç konuyu paylaşmak istediğine işaret ederek, sözlerini şöyle sürdürdü:

"Reel sektör firmalarımız son dönemde finansmana erişimde büyük zorluklar yaşıyor. Özellikle KOBİ kredilerinin reel olarak artmaması, zincirleme etkiyle ülkenin ve sektörlerin tamamına olumsuz yansıyor. Büyümenin bereketi her kesime yansısın istiyorsak, KOBİ'lerimize destek vermeli, uygun finansman imkanlarına ulaşmalarını sağlamalıyız.

İkincisi, OECD katılık endeksinde İskandinav ülkeleri dahil en katı iş gücü piyasası bizde. Bundan da herkes muzdarip. Mevzuatımız, daha fazla istihdam sağlayabilecek girişimcileri, adeta bundan caydırır bir halde. Vatandaşlarımızın da daha fazla iş imkanına ulaşmasına, daha çok kazanmasına engel çıkarıyor. İstihdamı cezalandıran değil, ödüllendiren bir yaklaşımla çalışma hayatına bakılmalı."

"Yatırım yeri sorunu çözülmeli"

Yatırımların önünü açabilmek üzere, yatırım yeri sorununun çözülmesini de talep eden Hisarcıklıoğlu, şu ifadeleri kullandı:

"Sanayi yatırımlarının ülke yüzölçümü içindeki payı Almanya'da yüzde 4, İtalya'da yüzde 2,8, OECD ortalaması bile yüzde 2,4. Bizde ise sadece binde 3. Sanayimiz, dünyadaki rakiplerinin onda biri kadar alanda faaliyet gösteriyor, buna rağmen küresel rekabette ayakta kalmayı başarabiliyoruz. Sanayi arazilerinin kapasitesinin en az 2 katına çıkarılmasına ilişkin bir master plan hazırlanmalı, arsa alımı ve bina inşaatına ilişkin finansman çözümleri geliştirilmeli. Böylece sanayicimiz kısıtlı sermayesini daha verimli alanlarda yatırım yaparak değerlendirmeli."

Hisarcıklıoğlu, İç Anadolu-Doğu Akdeniz kuşağında yeni bir sanayi havzası planlaması yapılması gerektiğine dikkati çekerek, "Bu yeni sanayi havzasıyla, bir taraftan Marmara'daki yükü azaltabilir, aynı zamanda da yüksek teknoloji yatırımlar için Marmara'da alan açabiliriz." diye konuştu.

"Üretmeye hazırız"

Bu konularda adım atmak ve çözüm sağlamak için Cumhurbaşkanı Yardımcısı Yılmaz ve bakanların icracı ve reformcu iş yapma tarzına güvendiklerine işaret eden Hisarcıklıoğlu, şunları kaydetti:

"İş dünyası olarak her şeyden önce öngörülebilirlik istiyor, geleceğe dair yol haritası bekliyoruz. İş planları yapmak ve güven içinde ilerlemek üzere, kamu idaremizin hazırlayacağı orta ve uzun vadeli planların gayet önemli olduğunu düşünüyoruz. Dengeli ve kapsayıcı büyüme için makroekonomide istikrar ve güven sağlanmalı. Yapısal reformlara ilişkin somut bir yol haritası ortaya konulması lazım. Yeni ekonomi yönetiminin bu yönde hareket ederek, para politikasında başlattığı normalleşme adımları memnuniyet vericidir ve devam etmelidir. Yine bu kapsamda Cumhurbaşkanı Yardımcımız Sayın Cevdet Yılmaz'ın liderliğinde hazırlanan Orta Vadeli Program'ı yakından takip ediyoruz. Biz, koşmaya, çalışmaya, üretmeye hazırız. Allah'ın izniyle tüm sıkıntıları aşacak, yola devam edeceğiz. Ülkemizi daha güçlü, daha zengin, daha müreffeh yapmak için üretmeyi, emek vermeyi sürdüreceğiz."

Açılış konuşmalarının ardından söz alan oda ve borsa başkanları, kürsüye çıkarak reel sektörden gelen konu ve çözüm önerilerini dile getirdi.

MTO'NUN ANKARA'DA TEMSİL GÜCÜ ARTIYOR

Türkiye Odalar ve Borsalar Birliği (TOBB) Genel Kurulu sonrası oluşturulan komisyon ve kurullar belli oldu. Marmaris Ticaret Odası'ndan 2 isim farklı komisyonlarda görev alırken, Sigorta Acenteleri İcra Komitesi İl Delegeliği'ne ve Türkiye Odalar, Borsalar ve Birlik Personeli Sigorta ve Emekli Sandığı Vakfı'na ise yine MTO'dan 2 isim seçildi.

Türkiye Odalar ve Borsalar Birliği'nin Mayıs ayında gerçekleşen Genel Kurul Seçimi sonrasında Marmaris Ticaret Odası Yönetim Kurulu Başkanı S. Mutlu Ayhan ve Yönetim Kurulu Üyesi Avukat S. Ece Baysal yapılan görevlendirmeler sonucunda TOBB Komisyon ve Kurullarında görev aldı. Başkan Ayhan; Ticaret Odaları Konsey üyeliği ve TOBB Dış İlişkiler Komisyonu üyeliğine seçilirken Yönetim Kurulu Üyesi S. Ece Baysal ise, TOBB Avrupa Birliği Uyum Komisyonu üyesi olarak seçilmişti. Geçtiğimiz gün Ankara'da yapılan ilk komisyon toplantısında ise S. Ece Baysal Komisyon Sözcüsü olarak görevlendirildi.

Muğla'da gerçekleşen TOBB Sigorta Acenteleri İl Delege Seçimleri'nde ise Şaban Başak İncekara, Marmaris Ticaret Odası'nı temsilen Sigorta Acenteleri İcra Komitesi (SAİK) İl Delegesi olarak seçildi. Son olarak, geçtiğimiz hafta gerçekleşen Türkiye Odalar ve Borsalar Birliği Sigorta ve Emekli Sandığı Vakfı 'nin (TOBBES)58. Genel Kurul'unda gerçekleşen seçim sonucunda MTO Muhasebe Müdürü Cenk Şahin Denetim Kurulu Üyeliği'ne seçilerek MTO'ya temsil gücünde yeni bir görev daha kazandırdı.

Seçimler sonrası görevlendirilen isimleri yazılı olarak tebrik eden TOBB Başkanı M. Rifat Hisarcıklıoğlu, "Büyük camiamızın saygın temsilcilerinin teveccühüyle üstlendiğiniz yeni görevinizi kutluyor, sizinle omuz omuza çalışmaktan büyük memnuniyet duyacağımı ifade etmek istiyorum. Bu önemli görevi üstlenerek TOBB'un yurtiçinde ve yurtdışında yükselen itibarına katkılarınızın büyük olacağına inanıyorum" ifadelerini kullandı.

MİLLETVEKİLİ ÖZDAĞ'DAN ZİYARET

Muğla Milletvekili Selçuk Özdağ ve beraberindeki heyet odamıza nezaket ziyaretinde bulundu.
Yönetim Kurulu Başkanımız S. Mutlu Ayhan, Yönetim Kurulu Başkan Yardımcımız Özgür Dervis ve Yönetim Kurulu Üyemiz İdris Akgül'ün ev sahipliğinde gerçekleşen görüşmede üyelerimizden gelen sorun ve talepler istişare edildi.

YENİ MARMARİS KAYMAKAMI'NA HAYIRLI OLSUN ZİYARETİ

Ekim ayında göreve başlayan Marmaris Kaymakamı Nurullah Kaya'yı makamında ziyaret ettik.
Odamız Meclis Başkanı Zekiye İpçi, Yönetim Kurulu Başkanı S. Mutlu Ayhan, Başkan Yardımcısı Görkem İnal ve Yönetim Kurulu Üyesi İdris Akgül'ün katıldığı ziyarette yeni Kaymakam'ımıza başarılar diledik.

MİLLETVEKİLİ OTGÖZ İLE BİRARAYA GELDİK

Muğla Milletvekili Yakup Otgöz, Ak Parti Marmaris İlçe Başkanı Ceyhun Gökmen ve Yönetim Kurulu Üyeleri Odamız'a nezaket ziyaretinde bulundu. Odamız Yönetim Kurulu Başkanı S. Mutlu Ayhan ve Yönetim Kurulu Üyeleri İdris Akgül ve Gökhan Kemal Kaya'nın ev sahipliği yaptıkları ziyaret sırasında Marmaris ekonomisi ve turizmi istişare edilirken, üyelerimizden gelen sorun ve talepler görüşüldü.

MUĞLA VERGİ DAİRESİ BAŞKANI İLE GÖRÜŞTÜK

Muğla Vergi Dairesi Başkanı Mustafa İnceçayır, Marmaris Vergi Dairesi Müdürü Nuran Sarıaydın, Marmaris Vergi Dairesi Müdür Yardımcısı Ömer Baştürk, Grup Müdürleri Davut Karagöz ve Ömer Kabahor Odamız'a ziyarette bulundu. Yönetim Kurulu Başkanımız S. Mutlu Ayhan, Yönetim Kurulu Başkan Yardımcımız Özgür Dervis ve Yönetim Kurulu Üyemiz İdris Akgül'ün ev sahipliğinde yapılan görüşmede konaklama, yeme-içme ve yat sektörüyle ilgili uygulanan vergi mevzuatları hakkında değerlendirmelerde bulunduk. Üyelerimizden gelen sorun ve talepleri ilettik.

AMOS ANTİK KENTİ KAZI ÇALIŞMALARI 5. YILINDA DEVAM EDİYOR

Odamız ve Marmaris Belediyesi ana sponsorluğunda, Muğla Valiliği Yatırım İzleme ve Koordinasyon Başkanlığı'nın (YİKOB) desteği ile yürütülen Cumhurbaşkanlığı Kararnameli Amos Antik Kenti kazı alanını Odamız Meclis Üyeleri, Meclis Başkanımız Zekiye İpci, Yönetim Kurulu Başkanımız S. Mutlu Ayhan, Marmaris Belediye Başkanı Mehmet Oktay, İl Kültür ve Turizm Müdürü Hüseyin Toprak ve Marmaris Müze Müdürü Şehime Atabey ile birlikte ziyaret etti.
Muğla Sıtkı Koçman Üniversitesi (MSKÜ) Arkeoloji Bölümü Öğretim Üyesi Dr. Mehmet Gürbüzer başkanlığında devam eden kazı çalışmalarını yerinde inceleyen heyet, yürütülen çalışmalar hakkında bilgi aldı.
Amos Antik Kenti Kazı Çalışmaları'nda ter döken tüm arkadaşlarımıza teşekkür eder, kolaylıklar dileriz.

EASY JET İLE TURİZMİ İSTİŞARE ETTİK

Easy Jet Holidays Türkiye temsilcisi Diana Travel Yönetim Kurulu Başkanı ve Paloma Hotels Yönetim Kurulu Üyesi Burak Tonbul, Başkanımız S. Mutlu Ayhan'ı makamında ziyaret etti.

Önümüzdeki yılın tanıtım çalışmaları ve fuar takviminin görüşüldüğü toplantıda, iç pazar beklentileri de istişare edildi.

MAGİAD'DAN TEŞEKKÜR PLAKETİ

Marmaris Genç İş İnsanları Derneği (Marmaris GİAD) Yönetim Kurulu Odamız'a nezaket ziyaretinde bulundu. Yönetim Kurulu Başkanımız S. Mutlu Ayhan, Başkan Yardımcısı Görkem İnal, Yönetim Kurulu Üyesi İdris Akgül'ün ev sahipliği yaptığı görüşmede Marmaris turizmi ve ekonomisi değerlendirildi. Marmaris GİAD Başkanı Mustafa Kemal Huz, görüşmenin sonunda Başkan Ayhan'a plaket takdim etti.

İNGİLTERE'DEN GÜZEL HABERLER VAR

Marmaris'in turizmde kaynak pazarı İngiltere'de yapılan tanıtım ve pazarlama çalışmaları olumlu etkilerini sürdürmeye devam ediyor. 2023 yılında yapılan reklam çalışmaları 8 milyon kişiye ulaşınca İngiltere-Dalaman yönüne hem yeni bir uçuş hattı eklendi hem de 2024 yılı uçuş programı 1 hafta öne çekildi.

Marmaris Ticaret Odası (MTO), Marmaris Belediyesi, YDA Dalaman Havalimanı ve Getob iş birliğinde İngiltere'nin önemli tur operatörü ve havayolu şirketlerinden Jet2.com ve Jet2 Holidays arasında son 2 yıldır yürütülen tanıtım kampanyalarının oldukça olumlu sonuçlanması her iki ülke arasında turizm için önemli gelişmeleri de beraberinde getirdi. 2023 yılında 13 Mart-30 Nisan tarihleri arasında İngiltere'de yapılan reklam çalışmaları yaklaşık 8 milyon kişiye erişim sağladı. Reklamlar üzerinden yapılan rezervasyon sayısı 18 bin olarak gerçekleşti. Gayrisafi Yurtiçi Hasıla'ya 20 milyon euro katkısı olduğu tahmin edilen çalışma sonucunda; 2024 yılında İngiltere-Dalaman yönünde yapılan 10 farklı uçuş noktası 11'e yükseldi ve ilk uçuşun 1 hafta öne çekilerek 11 Mart tarihinde başlayacağı açıklandı.

Önceki gün Jet2 Holidays ve Jet2.com Havaalanları ve Turizm Organizasyonları Genel Müdürü Jacob Bramley, Müdür Joe Taylor, MTS Turizm Operasyon Direktörü Rahman Kale ve YDA Dalaman Havalimanı Pazarlama Sorumlusu Rustamjon Akhmadzoda MTO Yönetim Kurulu Başkanı S. Mutlu Ayhan ile biraraya geldi. Görüşmeyle ilgili açıklama yapan Başkan Ayhan şunları kaydetti; "İngiltere Marmaris'in en önemli turizm partneri ve kaynak pazarı. Tur operatörleri ile hem yurtiçi hem de yurtdışı fuarlarda yaptığımız görüşmeler sonucunda ikili ilişkilerimizde önemli bir ivme yakaladık. 2022 yılında başladığımız Birleşik Krallık'ta yapılan reklam ve destinasyon tanıtım çalışmalarımız bugün çok önemli bir noktaya geldi. Sosyal medya platformları, Jet.com ana sayfası, acentelerin rezervasyon sayfaları ve mail yoluyla yaklaşık 8 milyon kişiye erişim sağladığımız bu çalışmaların karşılığında daha önce 10 havalimanından yapılan Dalaman uçuşuna önümüzdeki yıl Liverpool da eklenerek sayı 11'e çıkacak. Ayrıca 2 senedir yaptığımız çalışmalarla Jet2 havayolu uçuş başlangıç tarihlerini 1'er hafta öne çekmeye başladı. Daha önce neredeyse Mart sonunu bulan uçuş programı 2024 yılında 11 Mart tarihinde ilk uçuşun yapılmasıyla başlayacak. Sadece uçuş sayısında artış değil aynı zamanda koltuk arzlarında da istediğimiz hedefe doğru ilerliyoruz. Jet2.com geçtiğimiz yıl 420 bin olarak gerçekleşen koltuk arzını 2024 yılı için yüzde 13 gibi bir artış yaparak 480 bine çıkarıyor. Yapılan çalışmaların karşılığını alıyor olmaktan dolayı mutluyuz. Tüm paydaşlarımıza teşekkür ederiz. Kış dönemi boyunca yoğun bir fuar takvimi ile tanıtım çalışmalarımıza devam edeceğiz."

MTO'NUN KÜLTÜR TURİZMİ DESTEKLERİ DEVAM EDİYOR

Phoenix Antik Kenti Arkeolojik Saha Çalışmaları ve Yüzey Araştırması 3. yılında.

Odamız sponsorluğunda gerçekleştirilen Phoenix Antik Kenti saha çalışmalarını Meclis üyelerimizle birlikte ziyaret ettik. 2021 yılından bu yana desteklediğimiz Phoenix Arkeoloji Projesi'ni yerinde görerek, Proje Direktörü Dr. Asil Yaman ve Direktör Yardımcısı Doç. Dr. Koray Konuk'tan çalışmalar hakkında bilgi aldık, Apollon Kutsal Alanı ve Agora binalarını ziyaret ederek Phoenix Arkeolojik Araştırma Merkezi'nde (PAAM) yürütülen belgeleme çalışmalarını da inceledik.

Phoenix Antik Kenti Arkeolojik Saha Çalışmaları'nda emek veren tüm ekibe teşekkür eder, kolaylıklar dileriz.

MTO'DAN AB'DE TEMSİL GÜCÜ

TOBB Avrupa Birliği Komisyonu Sözcüsü ve Odamız Yönetim Kurulu Üyesi S. Ece Baysal, Birlik Başkanımız M. Rifat Hisarcıklıoğlu ve beraberindeki heyet eşliğinde Ekim ayında Brüksel'de yapılan Türkiye-AB Karma İstişare Komitesi 41. Toplantısı'na katıldı. Türkiye ve AB ilişkilerinin değerlendirildiği toplantıda iklim değişikliği, sürdürülebilirlik, düzensiz göç ve jeopolitik değişimler istişare edildi.

YENİ MUĞLA VALİSİ'NE HAYIRLI OLSUN ZİYARETİ

Odamız Meclis Başkanı ve Yönetim Kurulu, Muğla Valisi İdris Akbıyık'ı makamında ziyaret etti. Meclis Başkanımız Zekiye İpci, Yönetim Kurulu Başkanımız S. Mutlu Ayhan, Yönetim Kurulu Üyelerimiz S. Ece Baysal, İdris Akgül ve Özgecan Çetinkaya'nın yer aldığı görüşmede Marmaris ekonomisini ve turizm sezonunu değerlendirdik, üyelerimizden gelen sorun ve talepleri ilettik. Vali İdris Akbıyık'a Coğrafi İşaretli ürünümüz Marmaris Çam Balı ve yöresel ürünlerimizden oluşan paketi takdim ettik.

KADES PROJESİNİ DİNLEDİK

Marmaris Sosyal Hizmet Merkezi Müdürü Yeşim Köksal ve Klinik Psikolog Seda Karabağ Tülü, Yönetim Kurulu Başkanı'mız S. Mutlu Ayhan'a ziyarette bulundu. Görüşmede Başkan Ayhan'a "Kadına El Kalkamaz" projesi kapsamında yapılan çalışmalar ve Kades uygulaması hakkında bilgi verildi.

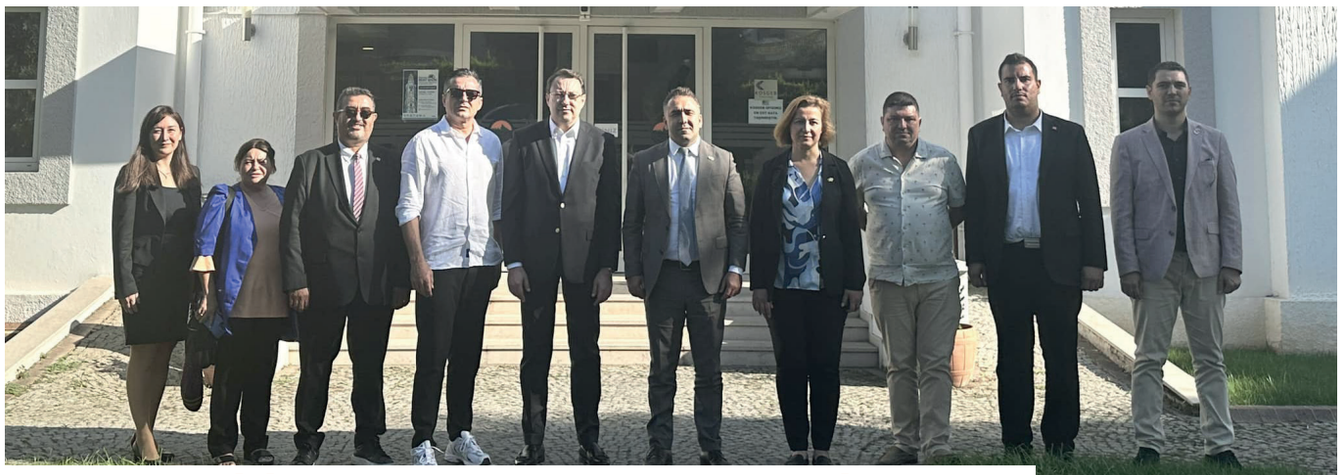

CHP YENİ İLÇE BAŞKAN'INDAN ZİYARET

CHP Marmaris Ilçe Başkanı Omer Bozdemir ve Ilçe Yönetimi Odamız Yönetim Kurulunu ziyaret etti. Yönetim Kurulu Başkanı S. Mutlu Ayhan ve Yönetim Kurulu Üyesi İdris Akgül ev sahipliğinde gerçekleşen ziyarette Başkan Ayhan, göreve yeni seçilen Ömer Bozdemir'e başarılar diledi.

AMOS ANTİK KENTİ CUMHURİYET KONSERİ

Karia Uygarlığının başkenti Amos Antik Kenti'nde Marmaris Ticaret Odası organizasyonu ile bin 700 yıl sonra ilk defa elektik kabloları çekilip aydınlatılarak, Cumhuriyet'in 100. yılına özel konser düzenlendi. Antik kentte kazı çalışmalarının devam etmesi sebebi ile kısıtlı sayıda katılımcı ile gerçekleşen tenor Doğan Balcı'nın solistliğini yaptığı konserde, Gazi Mustafa Kemal Atatürk'ün sevdiği şarkıların yanı sıra klasik müzik parçaları da seslendirildi.

2019 yılında yüzey araştırmaları ve 2020 yılında kazı çalışmalarına başlanan 2 bin 200 yıllık tarihe ışık tutan, Marmaris Ticaret Odası'nın Cumhuriyet'in 100. yılı etkinlikleri dahilinde gerçekleştirdiği konserin verildiği Amos Antik Kenti'nin tarihi milattan sonra 3. yüzyıla dayanıyor. Marmaris Kaymakamı Nurullah Kaya, İlçe Emniyet Müdürü Aycan Çakır Öztürk, Marmaris Ticaret Odası Başkanı Mutlu Ayhan, Marmaris Belediye Başkan yardımcısı Suzan Zift, Müze Müdürü Şehime Atabey, Amos Antik Kent Kazı Başkanı Doç. Dr. Mehmet Gürbüzer ve konuklar, yaklaşık 700 metre yürüyüp ve 100 metre yukarıda bulunan amfi tiyatro için 187 basamak çıktı. Doç. Dr. Gürbüzer ve Başkan Ayhan, Kaymakam Kaya'ya antik kent hakkında bilgilendirmeler yaptı.

Bin 700 yıl sonra tarihi kentte verilen ilk konserde viyolonselde İsmail Kaya, kemanda Kerem Çelik, piyanoda Gizem Sözgötürmez ve Marmarisli Öğretim görevlisi tenor Doğan Balcı sahne aldı. Gün batımının ardından, Gazi Mustafa Kemal Atatürk ve tüm şehitler anısına 1 dakikalık saygı duruşunda bulunulması ve İstiklal Marşı'nın okunması ile başlayan konser öncesi Marmaris Ticaret Odası Başkanı Süleyman Mutlu Ayhan, Kazı Başkanı Doç. Dr.Mehmet Gürbüzer ve Kaymakam Nurullah Kaya günün anlamına ithafen konuşmalar yaptı.

"İki tarihi ana şahitlik etmekten gurur duyuyorum"

Marmaris Ticaret Odası (MTO) Başkanı Süleyman Mutlu Ayhan Gazze'de yaşananların derin üzüntüsü içinde olduğunu belirtip

bir an önce ateşkes ilan edilmesini istediğini ifade ederek, "Bugün hep birlikte 2 tarihi ana aynı anda şahitlik etmenin gururunu ve mutluluğunu yaşıyoruz. Türkiye Cumhuriyeti'nin 100. yılına tanıklık etmenin heyecanının yanında, milattan sonra 4. yüzyılda terkedilmiş olan Amos Antik Kenti'nde, yaklaşık bin 700 yıl sonra tekrar konser düzenlemenin heyecanı içerisindeyiz. Bugün burada toplanmamızın asıl amacı Atatürk'ün bizlere bıraktığı en büyük emanet olan Türkiye Cumhuriyeti'nin 100. yılını kutlamak. Ulu Önder Mustafa Kemal Atatürk önderliğinde Türk Ulus'unun yokluklardan çıkardığı Cumhuriyet'in 100. yaşına tanıklık etmenin gururunu yaşıyoruz. Egemenlik kayıtsız, şartsız milletindir kuralını devlet anlayışına yerleştiren, Cumhuriyet rejiminin temel prensipleri olan laiklik, eşitlik, hukukun üstünlüğü ve insan haklarını ön planda çıkararak demokrasiyi taçlandıran bu yönetim şeklini Türk Halkı'na armağan eden Ulu Önderimiz Mustafa Kemal Atatürk ve silah arkadaşlarını rahmet, minnet ve saygıyla anıyorum" sözleri ile çalışmalarda emeği geçen Belediye Başkanı Mehmet Oktay'a teşekkürlerini iletti.

"Çok yol kat ettik, büyük başarılara imza attık"

Amos Antik Kenti Kazı Başkanı Muğla Sıtkı Koçman Üniversitesi (MSKÜ) Arkeoloji Bölümü Öğretim Üyesi Dr. Mehmet Gürbüzer, "Amos Antik Kenti, bu kentler içerisinde bir tiyatroya sahip olmasıyla diğerlerinden ayrılmaktadır. Bu da bizlere Amosluların, tarih boyunca kültüre ve sanata verdiği önemi açık bir şekilde göstermektedir. Cumhuriyet'imizin kurucusu ulu önder Atatürk, 'Sanatsız kalan bir milletin, hayat damarlarından biri kopmuş demektir' sözüyle kültüre ve sanatın önemini vurgulamaktadır. Atatürk, tarihi araştırmaların ne kadar önemli olduğunu bilmekte ve önemli adımlar atmaktaydı. Bizler Amos Antik Kenti'nde 2019 yılında ilk çalışmalara başladık. Çok yol kat ettik. Büyük bir başarıya imza attık bu çalışmalarda emeği geçen herkese her kuruma ayrı ayrı teşekkürlerimi sunarım. Doğan Balcı, Amos Tiyatrosu'nda 2 bin yıl sonra konser verecek olan ilk sanatçıdır" dedi.

"100.yıl coşkumuzu sanatla ifade edeceğiz"

Marmaris Kaymakamı Nurullah Kaya, "Gazze'de vefat eden insanlık adına üzüldüğümüz kardeşlerimize Allah'tan rahmet diliyorum" diyerek konuşmasına başladı. Kaymakam Kaya, "Cumhuriyet'imizin 100'üncü yılı kutlamalarının bu yıl büyük bir coşkuyla gerçekleştirilmesi ve istiklalden istikbale köprüler kurmak adına tüm kurum ve kuruluşlarımızla güçlü bir koordinasyon içerisinde çalışıyoruz. Muğla Valiliği Yatırım İzleme Koordinasyon Başkanlığı'nın desteği, Marmaris Belediyemiz ve Ticaret Odamızın ana sponsorluğu ve Öğretim Üyesi Doçent Doktor Mehmet Gürbüzer hocamızın danışmanlığında yürütülen kazı çalışmaları neticesinde gün yüzüne çıkan, tarih boyunca sanata verilen önemi gözler önüne seren, tarihi milattan önceki yüzyıllara kadar uzanan ve Marmaris tarihine ışık tutan Amos Antik Kenti 100'üncü yıl coşkusunu sanatla ifade edeceğimiz, bu anlamlı etkinliği düzenleyen Marmaris Ticaret Odası ve duygularımıza tercümanlık edecek değerli sanatçılarımıza ayrıca şu an bulunduğumuz Amos Antik Kenti'ni ilçemize kazandıran ve kazı çalışmalarına katkısı bulunan başta valiliğimiz olmak üzere belediyemize, sponsorlarımıza, Mehmet Gürbüz hocamıza ve kazı ekibine ben teşekkür ediyorum. Türk milletinin tarih yolculuğundaki varoluş mücadelesi Cumhuriyetin ilanı ile kazanmıştır. Bağımsızlık düşüncesiyle inşa edilen Türkiye Cumhuriyeti, istiklal mücadelemizi zafere ulaştıran birlik ve beraberlik ruhunun büyük bir eseridir. Türk Milleti Cumhuriyet ile ilgili ilk ve son sözünü 29 Ekim 1923 tarihinde söylemiş ve bu bahsi bir daha açmamak üzere sonsuza dek kapatmıştır. Gazi Mustafa Kemal Atatürk'ün önderliğinde tarihte eşine az rastlanır bir destan ile kurulan Türkiye Cumhuriyeti, o günden bu yana vizyonunu geliştirerek emin adımlarla geleceğe yürümekte ve muasır medeniyeti yakalamış modern ve büyük Türkiye ideali yolunda hedeflerini gerçekleştirmektedir" diye konuştu.

Bin 700 yıl sonra tarihi kentte verilen ilk konserde viyolonselde İsmail Kaya, kemanda Kerem Çelik, piyanoda Gizem Sözgötürmez ve Marmarisli Öğretim görevlisi tenor Doğan Balcı sahne aldı. Balcı, "Bir Marmarisli olarak, bizlere bugün burada olmanın onurunu ve gururunu yaşatan, yaklaşık 2 bin yıl sonra Amos Antik Kenti'nin

sanatla buluşmasında vesile olan herkese teşekkür ediyoruz. Amos Antik Kenti'nin ilk konseri ve ulu önder Mustafa Kemal Atatürk'ün bizlere armağan ettiği Cumhuriyet'imizin 100. yılı hepimize kutlu olsun" dedi.

"10 tarihi kentten tiyatrosu olan tek kent: Amos"

Amos Antik Kenti Kazı Başkanı Muğla Sıtkı Koçman Üniversitesi (MSKÜ) Arkeoloji Bölümü Öğretim Üyesi Dr. Mehmet Gürbüzer, "Bugün çok anlamlı bir günde Cumhuriyet'imizin 100'üncü yıl etkinliği çerçevesinde düzenlenen konserde bir aradayız. Amos Antik Kenti'nin tiyatro katındayız. Amos Antik Kenti, MÖ 10. yüzyıla kadar giden üç bin yıllık tarihiyle bölgemizin, Marmaris'imizin önemli kentlerinden bir tanesi. Buradaki araştırmalarımız 2019 yılında başladı. Yüzey araştırmasıyla başladığımız bu serüven 2021 yılından itibaren kazı çalışmalarına döndü. Marmaris'te sayıları 10'u aşan antik kent bulunmakta. Ancak Amos baktığımızda bu kentler içerisinde tiyatrosu olan tek kent. Amos Antik Kenti ve bu da Amoslıların sanata verdiği önemi bizlere gösteriyor. Bu sanatsal faaliyetler ne mutlu ki bize şu anda günümüzde halen bu organizasyonlar devam etmekte. Bu organizasyonu düzenleyen herkese bir kez daha huzurlarınızda teşekkür etmek istiyorum" ifadelerini kullandı.

"Üyelerimizden ve halkımızdan helallik istiyoruz"

Amos Antik Kenti kazılarının ana sponsorlarından Marmaris Ticaret Odasının Başkanı Süleyman Mutlu Ayhan, "Cumhuriyet'imizin 100'üncü yaşına tanıklık etmenin gururunu, heyecanını yaşıyoruz. Biz bu vesileyle aynı zamanda biliyorsunuz odamızın sponsorluğunda 5 yıldır Amos Antik Kenti kazıları ve yüzey araştırması devam ediyordu. Biz Cumhuriyet'in 100'üncü yaşını daha coşkulu kutlamak adına Amos Antik Kenti'nde de yaklaşık bin 700 yıl sonra ilk konseri düzenledik" diye konuştu.

Ayhan, sınırlı sayıda katılımcı ile gerçekleştirilen konser için, "Marmaris Ticaret Odası olarak bu vesileyle tüm üyelerimizden ve Marmaris halkından helallik istiyorum. Çünkü kazı çalışmaları halihazırda devam ettiği için maalesef bu etkinlik kısıtlı katılımla gerçekleşmek durumunda kaldı" diyerek konsere gelmek isteyip de sınırlama dolayısıyla katılamayan herkesten özür diledi.

"Diğer antik kentlerde de konserler düzenleyeceğiz"

Başkan Ayhan diğer antik kentlerde de konser düzenleyeceklerini belirterek, "Amacımız önümüzdeki yıllarda önce Amos Antik Kenti'nde daha sonra da Kastabos'ta bir antik kentimiz var. Sedir Adası'nda yine bir antik kentimiz. Bunlar da amfitiyatro bulunuyor. Bunların restorasyonunu inşallah bitirdikten sonra Marmaris'te antik kentler amfi tiyatro konserleri düzenlemek gibi bir hedef koyduk kendimize. İnşallah önümüzdeki yıllarda bunlar için de başlangıcı yaparız" dedi.

"Eşyaları tiyatroya taşımak ve aydınlatma 1 hafta sürdü"

Tarihi bir antik kentte her taşın çok önemli ve hassas olduğunu vurgulayan Ayhan 100 metre rakımlı ve dik tiyatro alanındaki konser hazırlıklarının 1 hafta sürdüğünü belirtti. Ayhan, "Biraz zor oldu. Sağolsun arkadaşlarımız da yoğun bir ekiple yaklaşık bir hafta kadar süren hazırlıklar yaptık. Aslında buraya eşyalardan ziyade kentin aydınlatılması daha önemli bir konuydu buraya elektrik getirilmesi. Tarihte ilk kez buraya elektrik gelmiş oldu" dedi.

Marmaris Ticaret Odası (MTO) ve Marmaris Uluslararası Yat Kulübü (MİYC) işbirliğinde Marmaris Belediyesi destekleriyle Netsel Marina Etkinlik Alanı'nda gerçekleştirilen ve dört gün sürecek organizasyona 50 şirket ve 100 marka katıldı.

"MARMARİS BOAT SHOW" DAMGASINI VURDU

Kaymakam Nurullah Kaya, fuarın açılış töreninde, Ege ve Akdeniz'in kesiştiği noktadaki ilçenin marinacılık, yat bağlama ve çekek yeri kapasitesinin yüksek olduğunu söyledi. Fuarın, denizciliğin daha iyi bir noktaya gelmesine önemli katkısı olacağını belirten Kaya, "Denizcilikte oldukça zengin bir geçmişe sahip bu coğrafyada bu tür organizasyonlar düzenlenmesi büyük önem taşıyor." dedi.

Marmaris Belediye Başkanı Mehmet Oktay ise etkinliği gelecek yıllarda dünyada anılan bir fuar haline getirmek için çalışacaklarını kaydetti.

MTO Başkanı Mutlu Ayhan; "452 kilometre uzunluğu ile Türkiye'nin en uzun kıyı şeridine sahip ilçesi olan Marmaris denizcilik sektöründe oldukça köklü bir geçmişe sahip. Bakir koyları, marinaları, tersaneleri ve sunmakta olduğu tekne bakım, onarım ve çekek hizmetleri ile deniz turizminde dünyanın en önemli destinasyonları arasında yer almakla beraber, Ege'de Gökova'dan başlayarak Akdeniz'de Kalkan'a uzanan kadar dünyanın en kıymetli mavi yolculuk rotalarının da merkezinde bulunmakta" dedi.

Başkan Ayhan şöyle devam etti; "60'lı yıllara kadar geçimini balıkçılık ve süngercilikle denizden sağlayan ilçemiz, bugün denizde ve karada 5000'in üzerinde tekneye aynı anda ev sahipliği yapma kapasitesine sahip ender destinasyonlardan biri. Ulu Önderimiz Mustafa Kemal Atatürk; "En uygun coğrafi konumda ve üç tarafı denizlerle çevrili olan Türkiye; endüstrisi, ticareti ve sporu ile en ileri bir denizci ulus yetiştirmek yeteneğindedir. Bu yetenekten yararlanmasını bilmeliyiz" demiştir. Cumhuriyet'in 100. yılını kutlamamıza sayılı günler kala, Atatürk'ün gösterdiği hedefte deniz üstü ticareti ve turizmi geliştirmek, bununla birlikte 34 yıldır art arda düzenlenerek Marmaris'in en istikrarlı spor organizasyonu olan Marmaris Uluslararası Yarış Haftası'na katkı sağlamak amacıyla, Uluslararası Yat Kulübü işbirliğinde Marmaris Boat Show'un ilkini düzenliyoruz. Fuar süresince sadece sektörün paydaşlarını biraraya getirmekle kalmayıp, Marmaris'imizin geçmişini, sahip olduğu yerel ve kültürel değerleri de sergi, atölye ve söyleşilerle ziyaretçilerimizle buluşturacağız.
Türkiye Cumhuriyeti'nin 100. yaşına armağan ettiğimiz bu kıymetli etkinliğe desteklerinden dolayı katılımcı firmalarımıza, üyelerimize ve başta Marmaris Belediyesi ve Kaymakamlığımız olmak üzere TOBB Fuarcılık Sektör Meclisine ve bu fuarın organizasyonunu üstlenen İdeal Fuarcılık firmasına teşekkürü borç bilirim".

Marmaris Boat Show, ikinci gününde ziyaretçilerin yoğun ilgisiyle

devam etti. Fuarda, moderatörlüğünü Belgesel yapımcısı ve yönetmen Savaş Karakaş'ın yürüttüğü "Mavi Yolculuğun Tarihi" adlı söyleşi, "Maviye Yolculuk Belgeseli" gösteriminin ardından yazar Ali Boratav, Hürriyet Teknesi'nin tarihini anlatan Kaybolan Mavi kitabının yazarı Mustafa Eroğlu ve yeğeni Süleyman Eroğlu'nun katılımıyla gerçekleştirildi.

Fuarın üçüncü gününde ise modaretörlüğünü sunucu Savaş Karakaş'ın yaptığı, Marmaris'in yaşayan son sünger dalgıçlarından Selimiyeli Mithat Dayı (Ahmet Yıldız), Bodi'nin Abdi (Abdi Arslan) ile söyleşi katılımcıların yoğun ilgisi ile yapıldı. Söyleşinin ardından Dalış Eğitmeni/Araştırmacı Gökçer Karaağaç "Marmaris'te Süngercilik Tarihi" oturumunda Marmaris'in kaybolan mesleği süngercilik tarihine dair hatıraları Selimiyeli Mithat Dayı (Ahmet Yıldız), Bodi'nin Abdi (Abdi Arslan) ve Fatma Gebeş Çimen ile birlikte yaptığı oturum ile paylaştı. Marmaris Boat Show, kesilen cumhuriyet pastası ile sona erdi.

"Çok olumlu eleştiriler aldık, inşallah seneye tekrar gerçekleşecek"

Marmaris Boat Show-Deniz Araçları, Ekipmanları ve Aksesuarları Fuarı paydaşlarından, Marmaris Uluslararası Yat Kulübü Başkanı Zafer Öznur, 4 gün süren fuarı değerlendirdi. Öznur, "Eleştirilerden gayet memnunuz. Herkes çok mutlu, katılımcılar ilk defa olmasına rağmen çok memnun kaldıklarını söylediler. Biz de Marmaris Netsel Marinanın bize sağlamış olduğu alanda yıllardır bu çadırı kurup yarışlarımızın ödül törenlerini yapıyorduk. Birkaç yıldır niyetimiz vardı ama pandemi dolayısıyla böyle bir şeye kalkış yapmadık. Bu sene ilk oldu. Hazır çadırı kurmuş iken bir de fuar yapalım dedik. Bu fuarın izinleri için Ticaret Odası ile birlikte TOBB'a başvurduk, izinleri aldık. Bir fuar şirketi ile birlikte hızlıca aksiyon aldık. Katılımcılar bulduk, kurulumu yaptık. Çok güzel geçti. Biz mutluyuz, dolaştık. Arkadaşlara sorduk, görüşlerini aldık. Onlar da çok mutlu olduklarını ve devamının sağlanmasını istediklerini söylediler. İnşallah seneye tekrar kuracağız ve devam edeceğiz" şeklinde konuştu.

"Cumhuriyetimizin 100. yılına yakışır bir etkinlik"

Fuarın önderi Marmaris Ticaret Odası Başkanı Mutlu Ayhan, "Cumhuriyetimizin 100'üncü yılında Marmaris'e yakışır bir etkinlik oldu. Başta Marmaris Uluslararası Yat Kulübü'ne işbirliğinden dolayı, Netsel Marina'ya ev sahipliğinden dolayı ve Marmaris Belediyesi'ne de vermiş olduğu kıymetli desteklerden dolayı teşekkür ederiz. Yaklaşık 50 firma 100'ün üzerinde markayla fuarımıza iştirak etti. Halkımızdan da ilgi yine yoğun şekilde oldu. 4 gün boyunca sadece fuar olarak değil, yapmış olduğumuz söyleşilerle, etkinliklerle, atölye çalışmalarıyla ve sergilerle, 1960'lı yıllara kadar geçimini süngercilikten kazanan Marmaris'imizin tarihine de bir yolculuk yapmış olduk. Bizim açımızdan oldukça başarılı geçti. Önümüzdeki yıllarda da inşallah daha da büyüterek, daha geniş katılımla daha büyük kapsamlı bir fuar organize etme niyetinde niyetindeyiz" diyerek, denizleri ve koyları ile ünlü Marmaris'i Denizcilik fuarı ile de ünlendirmeyi hedeflediklerini belirtti.

"Avrupa'ya kadar açılacak bir fuar"

Fuar Organizatörü Recep Karakaya ise, "Marmaris'te ilk defa düzenlenen Deniz Araçları, Aksesuarları ve Ekipmanları Fuarı'nda 4 günlük bir organizasyonda bütün firmaların o güzel geri dönüşleri önümüzdeki sene için yerlerini belirtmeleri bizim için gerçekten inanılmaz güzel bir geri dönüş oldu. İnanıyorum ki önümüzdeki senelerde bu fuarın Avrupa'ya altyapısı oluşacak şeklinde bir adım atılmıştır. Avrupa'dan da katılımcıların geleceği bir fuar oldu. Burada kaymakamlığın, ticaret odasının, belediyenin katkıları da bu fuarın daha güzel geçmesine vesile olmuştur" diyerek emeği geçen herkese teşekkürlerini iletti.

Marmaris Ticaret Odası

Armutalan Mah. 350. Sok. No:5 48700 Marmaris / MUĞLA
Tel: 0 252 417 43 73 - 417 04 69 - Faks: 0 252 417 04 83
E-mail: mto@mto.org.tr

www.mto.org.tr